



Fideicomiso Mercantil CTH9
Rendición Anual de Cuentas
Del 01 septiembre del 2018 al 31 de agosto del 2019

FIDEICOMISO MERCANTIL CTH9

RENDICIÓN ANUAL DE CUENTAS

Del 01 de Septiembre 2018 al 31 de Agosto del 2019

1 de 11

QUITO Dirección : Checoslovaquia E10-195 y Av. Eloy Alfaro, Edificio Cuarzo 5to piso, of 503
PBX: (+593) 2-332 4400

GUAYAQUIL Dirección : Av. Francisco de Orellana, Edificio World Trade Center, torre B, piso 7 of. 708
PBX: (+593) 4-390 6673

www.anefi.com.ec

 @AnefiEcuador

 @AnefiEcuador

 @AnefiEc

INFORME DE GESTIÓN FIDUCIARIA Y RENDICIÓN ANUAL DE CUENTAS

Nombre del Fideicomiso Mercantil:	Fideicomiso Mercantil CTH9
Tipo de Fideicomiso:	Titularización
Fecha de Constitución:	26 de Agosto del 2016
Registro Único de Contribuyentes:	1792698642001
Constituyente u Originador:	Corporación de Desarrollo de Mercado Secundario de Hipotecas CTH S.A.
Beneficiario:	Corporación de Desarrollo de Mercado Secundario de Hipotecas CTH S.A.
Duración:	Una vez que se haya cumplido la completa redención de los títulos valores o hasta que se presente alguna condiciones estipulados en contrato.
Periodicidad:	Del 01 de septiembre 2018 al 31 de agosto 2019.

OBJETO: La finalidad de este fideicomiso mercantil es desarrollar un proceso de titularización de cartera de HIPOTECARIA acorde a lo dispuesto en la Ley de Mercado de Valores.

1. A continuación las actividades más relevantes que se han gestionado durante el presente período, para dar cumplimiento con la finalidad del Fideicomiso Mercantil Mutualista Pichincha 9, FIMUPI9.

- 1.1. Ejercer la representación legal del Fideicomiso de Titularización en los términos establecidos en la ley, en el presente contrato de Fideicomiso de Titularización y en el Reglamento de Gestión.**

Cumplida.- Durante el presente período la Fiduciaria ha ejercido la representación legal del fideicomiso en los términos establecidos en la ley y en el contrato de Fideicomiso.

- 1.2. El Agente de Manejo podrá contratar, subcontratar o delegar, parcial o totalmente, la administración de los Activos del Fideicomiso de Titularización a un tercero, y todas las facultades y funciones que se pueda delegar conforme a la ley y a la normativa expedida para el efecto.**

A la presente fecha, el Fideicomiso ha suscrito un contrato de delegación de facultades con CTH S.A. con fecha 05 de octubre del 2016, el mismo que se encuentra vigente.

- 1.3. El Agente de Manejo utilizará los activos del Fideicomiso de Titularización para dar cumplimiento a la finalidad y objetivos del presente Fideicomiso de Titularización.**

Cumplida.- Durante el presente período, la Fiduciaria ha utilizado adecuadamente los activos del Fideicomiso para dar cumplimiento a la finalidad y objetivos del presente Fideicomiso de Titularización.

- 1.4. El Agente de Manejo tendrá las más amplias facultades y poderes para administrar y disponer de los Activos del Fideicomiso de Titularización y establecer cuentas bancarias o contables, en los términos que considere necesarios, pero dentro de los parámetros establecidos en el presente Contrato de Fideicomiso de Titularización y demás Documentos Relacionados.**

Cumplida.- La Fiduciaria por instrucción de CTH con fecha 21 de septiembre del 2016, el Fideicomiso aperturó la cuenta corriente No. 2100131684 en Banco Pichincha C.A.

- 1.5. Adquirir cartera hipotecaria hasta por el monto definido por el Originador en el Anexo de Especificaciones, esto es la suma de 9'000.000.00.**

Cumplida.- El Fideicomiso adquirió cartera por la suma de \$9'082,696.44 según Anexo No.01, para lo cual la Fiduciaria ha suscrito los contratos de transferencia correspondientes con fecha 14 de septiembre del 2016 y 17 de Octubre 2017.

El Fideicomiso ha realizado el pago por el precio de la compra de Cartera Hipotecaria por la suma de \$9'082,696.44.

- 1.5. Emitir, colocar los Títulos Valores y pagar, con el producto de dicha colocación y por cuenta del Originador, el valor correspondiente a la Cartera Hipotecaria transferida, al Fideicomiso de Garantía.**

Cumplida.- Durante el presente período, el Fideicomiso ha emitido y colocado Títulos Valores por la suma de \$9'000.000,00.

Por dicha emisión se recibieron 8'000.000.00 en cuentas bancarias, el valor de 1'000.000.00 fue compensado con la Corporación de Desarrollo de Mercado Secundario de Hipotecas CTH S.A. mediante una operación cruzada sin flujo.

Los 8'000.000,00 recibidos fueron destinados al pago de la cartera. Se ha realizado la cancelación al Fideicomiso de Garantía CTH-IDB, en la cuenta corriente No. 0005231597 de Banco Bolivariano la suma de \$2'500,000.00 y el monto por \$5'500,000.00 a la cuenta corriente No. 2100072623 de Banco Pichincha a nombre de CTH S.A.

1.6. Pagar los títulos valores y pagar con recursos del Fideicomiso de Titularización los Gastos de Constitución y los Gastos de Operación.

Cumplida.- Al corte de la presente rendición de cuentas, la Fiduciaria ha cancelado con los recursos del Fideicomiso, los títulos valores y gastos generados de operación del mismo por la suma total USD 2.038.064,00.

1.7. Celebrar todo tipo de contratos, convenios y otorgar escrituras públicas relativos al Fideicomiso de Titularización, en especial los Documentos Relacionados.

Cumplida.- Durante el presente período la Fiduciaria ha suscrito el siguientes contrato:

- Con fecha 18 de diciembre del 2018, se suscribió el Contrato de Prestación de Servicios Globalratings Calificadora de Riesgo S.A.

1.8. Otorgar poderes, delegar atribuciones, facultades y nombrar agentes, mandatarios o representantes, siempre que dicha delegación no esté expresamente prohibida al Agente de Manejo y lo hubiere aprobado por escrito el BID, mientras ostente la calidad de Beneficiario.

Durante el presente período el Fideicomiso no ha otorgado ningún poder ni ha nombrado agentes, mandatarios o representantes.

1.9. Administrar, directamente o por delegación o contratación con el Originador o con terceros, la Cartera Hipotecaria, a fin de obtener los fondos comprometidos para el pago de los valores que se emitan; en especial, cobrar la cartera Hipotecaria.

Cumplida. – Con fecha 14 de septiembre del 2016, se suscribió en el Contrato de Administración y Servicio de Cartera Hipotecaria con la Corporación de Desarrollo de Mercado Secundario de Hipotecas CTH S.A.

Es así, que al corte de la presente rendición de cuentas, los valores cobrados por CTH S.A, asciende a 5'383.431.75 correspondiente a capital e interés.

1.10. Verificar que la Cartera Hipotecaria comprada por el Fideicomiso de Titularización cumpla con las características definidas en el Anexo de Especificaciones.

Cumplido. - La Fiduciaria ha verificado que la Cartera Hipotecaria Adquirida cumple con los términos y condiciones establecidas en el Contrato de Constitución.

1.11. Administrar e invertir los recursos y demás Activos del Fideicomiso de Titularización, previa autorización escrita del Comité de Vigilancia.

Durante el presente período, el Fideicomiso no ha realizado ninguna inversión con los recursos que mantiene el Fideicomiso de Titularización.

1.12. Recibir e imputar pagos

Durante el presente período se realizaron oportunamente los pagos correspondientes a Inversionistas, según el detalle que se adjunta presentado por CTH S.A. en calidad de Agente de pago según Anexo No.02.

1.13. Pagar comisiones, gastos, indemnizaciones e impuestos.

Durante el presente período, se realizaron oportunamente los pagos por comisiones, gastos e impuestos.

1.14. Actuar como Representante Legal del Fideicomiso como sujeto procesal, pudiendo otorgar para ello Procuraciones Judiciales.

Durante el presente periodo no se ha otorgado Procuraciones Judiciales debido a que el Fideicomiso no posee cartera en demanda judicial.

1.15. Contratar servicios de asesoría legal cuando, a su juicio, éstos sean requeridos.

Durante el presente período, no se ha contratado servicios de asesoría legal, toda vez que el fideicomiso no lo ha requerido.

1.16. Contratar servicios de contabilidad, bajo su responsabilidad, cuando, a su juicio, éstos sean requeridos.

Durante el presente período, no se ha contratado servicios de contabilidad externa, ya que el Agente de Manejo cuenta con el personal adecuado para dichas funciones.

1.17. Contratar seguros.

Con corte a la presente rendición de cuentas, los seguros que mantiene el Fideicomiso dentro de sus registros son los siguientes:

FIDEICOMISO	CREDITOS ACTIVOS	INCENDIO			DESCRAVAMEN		
		DISP.	VENC/ND	NO ASEG.	DISP.	VENC/ND	NO ASEG.
FIMECTH	9	297	297		297		

Detalle que se encuentra según Anexo No.03.

- 1.18. Suscribir cualquier modificación a los términos y condiciones de cualquier contrato de crédito, dentro de lo definido en este Contrato de Constitución, su Reglamento de Gestión y los Documentos Relacionados.**

Durante el presente período, no se ha suscrito modificaciones de los contratos de Crédito Hipotecario.

- 1.19. Verificar que la Cartera Hipotecaria vendida al Fideicomiso de Titularización mantenga los estándares y características establecidos en el "AE".**

Durante la etapa de acumulación en la que el Fideicomiso adquirió cartera, se verificó a través de CTH, que la cartera adquirida cumpla con los criterios de Elegibilidad de acuerdo a lo establecido en el Anexo de Especificaciones.

- 1.20. Mientras el BID sea Beneficiario, deberá consultarle sobre los asuntos ajenos al curso ordinario del Fideicomiso de Titularización, y, en particular, aquellos específicamente indicados en este Contrato de Fideicomiso, y obtener la correspondiente aprobación previa y escrita.**

Toda vez que con fecha 24 de noviembre del 2017, BID dejó de ser Beneficiario, la presente instrucción no aplica.

- 1.21. Cuando el Originador, por mora o por fallas formales, deba sustituir o recomprar Cartera Hipotecaria del Fideicomiso de Titularización, el precio al que el Fideicomiso de Titularización venderá tal Cartera Hipotecaria será aquel definido en el "Anexo de Especificaciones".**

Durante el presente período, el Fideicomiso ha realizado sustituciones y/o recompras de Cartera Hipotecaria de acuerdo a lo definido en el Anexo de Especificaciones.

- 1.22. Devolver al Originador los intereses devengados de la Cartera Hipotecaria y el flujo correspondiente a dicho interés que, aun formando parte del Activo del Fideicomiso de Titularización, el Originador tiene derecho a recibir.**

Cumplida.- Al corte de la presente rendición de cuentas, el Fideicomiso ha realizado la devolución de los intereses devengados por la Cartera Hipotecaria que aun formando parte del Activo del Fideicomiso, el Originador tiene derecho a recibir por un monto total de \$451,755.18.

- 1.23. Aceptar la cesión al BID de los derechos del Originador precedentes de la compraventa de Cartera Hipotecaria al Fideicomiso de Titularización por el Originador.**

Cumplido.- Con fecha 14 de septiembre del 2016, la fiduciaria aceptó y tomó registro de la cesión de derechos de Retribución del Originador.

1.24. La terminación de la Etapa de Acumulación será decidida por el Agente de Manejo, sujeto a un plazo máximo de treinta (36) meses contados a partir de la fecha de la primera transferencia de Cartera Hipotecaria al Fideicomiso de Titularización.

Durante el presente período, la terminación de la Etapa de Acumulación se dio el 24 de noviembre del 2017.

1.25. La rendición de cuentas, a cargo del Agente de Manejo, se efectuará anualmente, hasta el treinta y uno de marzo de cada año y siguiendo los principios y los requerimientos de información establecidos en el presente instrumento, en la Ley de Mercado de Valores y en la normativa secundaria, sin perjuicio del derecho del Originador o del Beneficiario de solicitar en cualquier momento la información que consideren necesaria respecto a la Cartera Hipotecaria, los ingresos y gastos en el proceso de titularización.

Cumplida.- De conformidad con lo dispuesto en el contrato de Fideicomiso Mercantil, anualmente la Fiduciaria envía un reporte de su gestión, cumpliendo así la obligación de rendir cuentas con una periodicidad anual. La última rendición de cuentas fue entregada el 26 de septiembre del 2018 con corte al 31 de agosto del 2017, la cual fue entregada a CTH S.A., Bolsa de Valores de Quito y Guayaquil, Inversionistas y Superintendencia de Compañías.

La presente rendición de cuentas corresponde al período del 01 de septiembre del 2017 al 31 de agosto del 2019.

1.26. Asamblea de Inversionistas

Durante el presente período se ha llevado a cabo una Asamblea de Inversionistas de acuerdo al siguiente detalle:

CONSULTA / ACTIVIDAD REALIZADA	DECISIÓN TOMADA
1. Con fecha 21 de septiembre 2018 se reunión la Asamblea de Inversionistas para designar la Calificadora de Riesgo del Fideicomiso.	Los Inversionistas resuelven designar a la compañía Global Ratings. La designación se realiza por el período de 3 años.

1.27. Comité de Vigilancia

Durante el presente período se ha llevado a cabo catorce Comités de Vigilancia según el siguiente detalle:

CONSULTA / ACTIVIDADES	DECISIÓN TOMADA
1. Con fecha 15 de enero 2019 se solicitó un refinanciamiento de la deudora Quintero Valencia Norma Eugenia	Con fecha 11 de septiembre 2018 se aprobó el refinanciamiento (a 144 meses plazo).

1.28. Créditos Cancelados.

Durante el presente período se cancelaron 39 créditos de acuerdo al siguiente detalle:

Deudor	Operación N°	Fecha de Cancelación	Motivo
LALAMA FLORES ROBERT VINICIO	0900043901	26-ago.-19	Por ingresos extraordinarios
ARMIJOS SALAZAR JULIO CESAR	3400037711	23-ago.-19	Por ingresos extraordinarios
SUMBA VASQUEZ EDNA INDIRA	0100045398	16-ago.-19	Por pago última cuota
PONCE CHAVEZ MARTHA ELENA	2600043052	16-ago.-19	Por ingresos extraordinarios
CHANGOTASIG YUPANGUI VICTOR FABIAN	2015004873	16-ago.-19	Por ingresos extraordinarios
GUERRA MENCAS BLANCA ESMERALDA	1400053963	23-jul.-19	Por ingresos extraordinarios
INGA AGUIRRE PABLO FERNANDO	3000058813	19-jul.-19	Por ingresos extraordinarios
PADILLA SAAVEDRA FERNANDO DE JESUS	2017005136	27-jun.-19	Por ejecución de garantía
ALVEAR TRUJILLO CARLOS PATRICIO	1300036263	3-jun.-19	Por ingresos extraordinarios
TOAPANTA MANOBANDA ERNESTO	1200054799	28-may.-19	Cambio de deudor
CADENA VELEZ WILIAM JOSE VICENTE	0200020188	21-may.-19	Por pago última cuota
LOAYZA AVILES JOHNNY CHRISTIAN	2016004994	9-may.-19	Por ingresos extraordinarios
FRANCO VINUEZA JOSE EFREN LUZGARDO	0200055900	8-may.-19	Por ingresos extraordinarios
SUAREZ RIVADENEIRA RICARDO GALO	3100050404	22-abr.-19	Por ingresos extraordinarios
VALENCIA CARDENAS HELIO ARTURO	2016005000	25-mar.-19	Por nuevo crédito interno
MARTINEZ CORDERO JOSE RICARDO	0700021665	20-mar.-19	Por pago última cuota
AGUILAR MORA ELIDA JULIETA	3500051918	8-mar.-19	Por ingresos extraordinarios
QUINTERO VALENCIA NORMA EUGENIA	2016005068	22-feb.-19	Refinanciamiento
ORMAZA CARRASCO LUCILA FILOMENA	2800040327	15-feb.-19	Por ingresos extraordinarios



Administradora de
Fondos y Fideicomisos

PERAZO GARRIDO JUANA GABRIELA	0700052277	11-feb.-19	Por pago última cuota
RIVADENEIRA LOPEZ FRANCISCO XAVIER	0500045400	4-feb.-19	Por pago última cuota
PLASENCIA GUERRERO JAIME SANTIAGO	0700040957	15-ene.-19	Por pago última cuota
MOREIRA GARCIA ROSA MARGARITA	2500054185	27-dic.-18	Por pago seguro desgravamen
HERNANDEZ DELGADO AMERICA ESPERANZA	2014003602	20-dic.-18	Por nuevo crédito otros
RODRIGUEZ ABRIL GERARDO PATRICIO	3500040468	11-dic.-18	Por ingresos extraordinarios
ARIAS CARRASCO EDGAR RAFAEL	2700047817	30-nov.-18	Por ingresos extraordinarios
SALAZAR VALENCIA ZOILA ROSALIA	0200046301	27-nov.-18	Por ingresos extraordinarios
KLAASSEN SCHOLMAN LEEN	2016005070	26-nov.-18	Por ingresos extraordinarios
MENDOZA ZAMBRANO JORGE ISAAC	2016005007	23-nov.-18	Por ingresos extraordinarios
VERA VERA MIGUEL ANGEL	2016004996	7-nov.-18	Cambio de deudor
LOPEZ BAZAN MIRIAM PATRICIA	2014003454	29-oct.-18	Por pago última cuota
MOSCOSO GALLEGOS JOSE LUIS	2016004997	24-oct.-18	Por nuevo crédito interno
CARABALI HECTOR MILTON	2700043243	22-oct.-18	Por ingresos extraordinarios
HERMOSA ANDRADE CARLOS RUBEN	2017005145	15-oct.-18	Por ingresos extraordinarios
JIMENEZ JARRIN JUAN ROBERTO	2008-015458	5-oct.-18	Por pago última cuota
TORRES JUNA INGRID CAROLINA	3500056123	21-sep.-18	Por ingresos extraordinarios
ALCIVAR ZAMBRANO MARIA EDELINA	0900044116	20-sep.-18	Por ingresos extraordinarios
NARVAEZ MORENO FANNY CECILIA	2000041874	4-sep.-18	Por ingresos extraordinarios
REINOSO VILLAVICENCIO NELSON DOMINGO	1400018708	3-sep.-18	Por ingresos extraordinarios

1.29. Cobro litigioso de cartera y ejecución de garantías fiduciarias

Durante el presente período, no se ha iniciado demandas judiciales por incumplimiento de obligaciones de los deudores hipotecarios.

1.30. Procuraciones Judiciales

Durante el presente período, el Fideicomiso no ha otorgado procuraciones judiciales.

2. ESTADO ACTUALIZADO DE LA SITUACIÓN JURÍDICA DE LOS BIENES FIDEICOMITIDOS



A continuación se detalla los valores de los Bienes Fideicomitados:

Detalle de Bienes Fideicomitados	Valoración (USD)
BANCO PICHINCHA	62.128,86
BANCO CENTRAL	190.192,78
Activos Financieros	920.121,51
Activos no Financieros	6.068.587,76
Total de Bienes Fideicomitados	7.241.030,91

PASIVO	Valoración (USD)
PASIVO CORRIENTE	1.129.228,23
PASIVO NO CORRIENTE	6.110.802,68
Total de Bienes Fideicomitados	7.240.030,91

3. ESTADO DE SITUACIÓN FINANCIERA Y ESTADO DE RESULTADO.

Se adjunta al presente informe el Estado de Situación Financiera y Estado de Resultados al 31 de agosto 2019.

4. INFORME DE AUDITORÍA EXTERNA

Contratar auditoría externa, en caso de que así lo prevea la Ley.

Para la Auditoría Externa de los Estados Financieros del año 2018 se procedió a contratar a la firma auditora Moore Stephens.

El Informe a los Estados Financieros del año 2018 fue entregado al Constituyente el 15 de agosto del 2019, el cual se presentó sin salvedad alguna.

5. COMISIONES

A la fecha de corte de la presente rendición de cuentas, los honorarios por administración del Fideicomiso se encuentran cancelados completamente

6. IMPUESTOS

Durante la vigencia del Fideicomiso Mercantil CTH9, la Fiduciaria ha cumplido de manera oportuna con las declaraciones del Impuesto al Valor Agregado IVA y retenciones en la fuente.



Administradora de FONDOS y FIDEICOMISOS
7. DOMICILIO

Las direcciones registradas por las partes como domicilio para realizar las notificaciones son:

a) **ORIGINADOR**

Av. Naciones Unidas E3-39 Av. Amazonas esq. Edf. La Previsora Torre A
,Of.601.

b) **INVERSIONISTAS**

Produbanco – Crsitina Hidalgo - hidalgocra@produbanco.com

Banco Pichincha - María Belén Freire / mbfreire@pichincha.com, Eduardo
Urgiles Bravo / eurgiles@pichincha.com.

Banco Bolivariano - Connie Man - Hing López - cmanhnl@bolivariano.com

Banco del Pacífico - Sandoval María de Lourdes -
MLSANDOV@pacifico.fin.ec

Fideicomiso Futuro Seguro - William Cadena - wcadena@fideival.com

Estando obligadas las partes a notificar a la fiduciaria cualquier cambio que existiere en los mismos.

8. CUMPLIMIENTO Y ACEPTACIÓN

Durante el periodo de esta rendición de cuentas, Anefi S.A. ha cumplido con lo estipulado en el contrato del Fideicomiso.

Una vez transcurridos 8 días calendario, a partir de la fecha de entrega de esta Rendición de cuentas, se dará por aceptada la misma.

Quito, a los 30 días del mes de septiembre del 2018.

Atentamente,

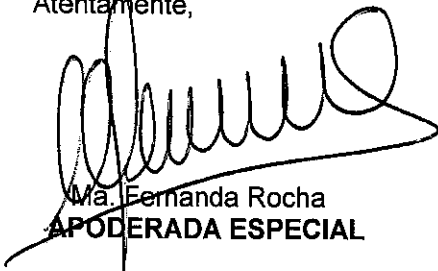

Ma. Fernanda Rocha
APODERADA ESPECIAL

Gabriela Montaña
ADMINISTRADOR FIDUCIARIO



ANEXO 1 AL CONTRATO DE TRANSFERENCIA DE FECHA 14 DE SEPTIEMBRE 2016, EN RELACIÓN CON EL FIDECOMISO MERCANTIL CTH 9
TRANSFERENCIA DE CARTERA HIPOTECARIA - LIQUIDACIÓN DE COMPRAVENTA DE CARTERA HIPOTECARIA

De CTH A FIMECTH9

Fecha: 14-09-2016

Precio: 100.00000%

Moneda: USD

N°	Debito	Número Operación Originador	Saldo de Capital	Última cuota pagada		Días Trazo	Tasa Anual	Intereses Devengado	Mora	Total a Desembolsar
				Número Cuota	Fecha Vencimiento					
1	ALCIVAR ZAMBRANO MARIA EDELINA	0900044116	12,450.31	124	19-08-2016	26	10.78	56.98	0.00	12,547.29
2	ALOMOTO HERNANDEZ JUAN ORLANDO	2016004975	47,346.79	4	04-09-2016	10	10.78	141.80	0.00	47,488.59
3	ALVARADO CERDAN TELEMACO ALBERTO	2016004982	64,841.34	3	23-08-2016	22	10.78	427.24	0.00	65,268.58
4	ALVAREZ BENAVIDES MARY YOLANDA	2016004817	56,370.16	15	22-08-2016	23	10.78	388.24	0.00	56,758.40
5	ALVAREZ JIMENEZ PABLO VLADIMIR	2014003487	65,749.58	26	08-09-2016	6	10.78	118.14	0.00	65,867.70
6	AMANTA ACHINA SEGUNDO MANUEL	1300036438	3,185.72	131	15-08-2016	30	10.78	28.50	0.00	3,214.22
7	ARROYAVE LOOR JOSE LUIS EDUARDO	3100044895	4,616.55	124	12-09-2016	2	10.78	2.76	0.00	4,619.31
8	AVILÉS MATEUS LUIS ERNESTO	0700038151	5,646.30	130	25-08-2016	20	10.78	33.80	0.00	5,680.10
9	AYALA LEIVA GLADYS GIOVANNA	0800042934	11,407.57	125	17-08-2016	28	10.78	95.76	0.00	11,503.43
10	BALLADARES SALCEDO PABLO RENE	2016004995	30,025.73	3	24-09-2016	0	10.78	0.00	0.00	30,025.73
11	BARROS RAMOS ERMEL ANIBAL	3400038734	5,608.43	129	25-08-2016	20	10.78	33.60	0.00	5,642.03
12	BOLANOS SALGADO FRANKLIN EDMUNDO	0200045405	9,732.59	121	01-07-2016	75	10.78	216.45	2.33	9,951.37
13	CABRERA CHAMBA JUDITH MARISOL	2000045504	10,319.72	122	15-08-2016	30	10.78	92.70	0.00	10,412.42
14	CAIZA GUAMBO PAULO IVAN	3400040522	2,893.80	128	28-08-2016	17	10.78	14.79	0.00	2,908.59
15	CAMPUZANO MORA DOLORES CECILIA	2016005008	50,663.21	1	20-08-2016	25	10.78	379.25	0.00	51,042.46
16	CARABALI HECTOR MILTON	2700043243	5,439.70	125	11-09-2016	3	10.78	4.89	0.00	5,444.59
17	ILLO MUÑOZ JUAN CARLOS	2015004846	40,277.31	12	20-08-2016	25	10.78	301.50	0.00	40,578.81
18	ILLO VALENZUELA CELINA DEL CARMEN	2700043229	6,282.36	133	17-09-2016	28	10.78	52.64	0.00	6,315.00
19	CARRION JARAMILLO CARLOS ALBERTO	2000034584	6,989.86	131	02-07-2016	74	10.78	149.86	2.95	7,142.67
20	CASTAÑEDA MORALES NARCISA ROXANA	2016004911	45,879.30	7	27-08-2016	18	10.78	247.32	0.00	46,126.62
21	CASTILLO VERA MARIANA DE JESUS	2016005013	69,900.92	1	20-08-2016	25	10.78	523.25	0.00	70,424.17
22	CASTRO SILVA WILLIAM MANUEL	2013001571	40,251.09	36	27-08-2016	18	10.78	218.93	0.00	40,469.99
23	CEDEÑO ZAMBRANO CESAR LEONARDO	2014003532	38,831.52	24	18-08-2016	27	10.78	297.81	0.00	37,129.33
24	CEPEDA ARIAS KARINA GABRIELA	2016004921	57,484.12	6	23-08-2016	22	10.78	378.62	0.00	57,862.74
25	CEVALLOS SOLIS MILTON ULISES	2008-015985	17,304.78	81	25-09-2016	81	10.78	403.59	12.13	17,720.50
26	CHALEN ENRIQUEZ SORAYA SANDS	2016004978	38,354.05	3	23-08-2016	22	10.78	239.58	0.00	38,593.63
27	CHANG SILVA KAREM MARIELINA	2016004942	36,290.32	5	22-08-2016	23	10.78	250.01	0.00	36,540.33
28	CHANGOTASIG YUPANGUI VICTOR FABIAN	2015004973	21,527.24	9	05-09-2016	9	10.78	58.05	0.00	21,585.29
29	CHAVEZ BELTRAN GONZALO EDUARDO	2014003474	43,487.19	25	23-07-2016	53	10.78	678.22	0.92	44,164.33
30	CHAVEZ OCHOA LOURDES MARIBEL	3000039696	9,371.73	129	07-09-2016	7	10.78	18.87	0.00	9,391.40
31	CHEVEZ BRAQUERIZO DIANA OFELIA	F4R30	46,988.31	51	28-08-2016	17	10.78	239.19	0.00	47,227.50
32	COBO GRANDA JOSE LUIS	2015004900	30,436.92	9	21-09-2016	0	10.78	0.00	0.00	30,436.92
33	CONTRERAS MORALES MARCOS VINICIO	2016004986	53,101.97	3	25-08-2016	20	10.78	318.00	0.00	53,419.97
34	CONTRERAS OROZCO KETTY ODILIA	2015003709	35,774.94	17	24-08-2016	21	10.78	224.91	0.00	35,999.85
35	CORDOVA ALVAREZ RODOLFO ADALBERTO	2016004933	51,928.98	5	14-08-2016	31	10.78	466.50	0.00	52,395.48
36	CORONEL LOPEZ MARIA CONSTANZA	2016004998	69,015.37	2	22-08-2016	23	10.78	475.41	0.00	69,491.78
37	CORONEL RODRIGUEZ EVELYN SOLANGE	2016004941	82,384.43	6	23-08-2016	22	10.78	542.74	0.00	82,927.17
38	CORRAL VENEGAS IDA CAROLINA	CT212	13,848.23	122	14-09-2016	0	10.78	0.00	0.00	13,848.23
39	CÓRTEZ FIGUEROA MARGOTH CRISTINA	2016004928	74,783.19	6	25-07-2016	51	10.78	1,118.60	1.14	75,902.93
40	COTALLAT MOREIRA JORGE MANUEL	2010-018611	20,428.74	73	20-08-2016	25	10.78	135.76	0.00	20,564.50
41	CORONEL ANDRADE EDGAR RICARDO	2016005017	60,301.51	0	22-08-2016	23	10.78	541.71	0.00	60,843.22
42	DE SAavedra LAURA CLEOFE	0900040422	8,066.38	128	05-09-2016	9	10.78	21.78	0.00	8,088.14
43	DUQUE TOGRA DORIS PATRICIA	3000039700	9,371.73	129	07-09-2016	7	10.78	19.87	0.00	9,391.40
44	DURAN MONCAYO KARINA CONSUELO	1200029752	11,568.59	138	22-08-2016	23	10.78	79.58	0.00	11,648.17
45	ECHVERRIA VACA ROSA VICENTA DEL CARMEN	2700041783	4,800.61	127	10-08-2016	4	10.78	5.76	0.00	4,806.37
46	ENCALADA CRESPO SILVIA LORENA	3000042246	16,834.32	126	22-08-2016	23	10.78	115.92	0.00	16,950.24
47	ERAZO AVELLAN CHRISTIAN ELVIN	2014003601	53,255.03	22	28-08-2016	17	10.78	271.15	0.00	53,526.18
48	ESPIÑOZA GUEVARA WILSON EDUARDO	3400034734	5,540.19	133	29-08-2016	20	10.78	33.80	0.00	5,573.99
49	ESTRELLA ARMUOS LINDA EDITH	2016004977	59,556.61	4	12-09-2016	2	10.78	35.66	0.00	59,592.27
50	ESTUPIÑAN ANGULO MERCEDES MARCELA	2014003442	34,257.67	27	19-08-2016	28	10.78	286.76	0.00	34,544.43
51	ESTUPIÑAN SANCHEZ CARLOS FERNANDO	2015004899	35,594.76	8	21-08-2016	24	10.78	256.56	0.00	35,851.32
52	FALCONES VANEGAS JOHNNY ELIAS	2016004945	22,828.37	5	28-08-2016	17	10.78	115.26	0.00	22,943.63
53	FLORES BERMEO JORGE LUIS	2600045066	17,795.35	123	18-08-2016	27	10.78	143.91	0.00	17,939.26
54	FLORES CARRASCO SILVIA DEL PILAR	3400045288	8,940.71	123	25-08-2016	20	10.78	51.80	0.00	8,992.51
55	FLORES MAYA MARIA DORINDA	2015004813	68,337.95	15	25-08-2016	20	10.78	409.20	0.00	68,747.15
56	GALINDO RODRIGUEZ EDGAR NESTOR	3000040446	21,415.62	128	27-08-2016	18	10.78	115.38	0.00	21,531.00
57	GARAY GONZALEZ ERIKA GERALDINE	2016004922	93,812.83	6	23-08-2016	22	10.78	616.86	0.00	94,429.69
58	GARCIA LOPEZ YORI RUBI	3100043859	7,780.23	124	15-08-2016	30	10.78	69.90	0.00	7,850.13
59	GARCIA VERA PEDRO ALFREDO	2014003529	65,909.01	24	25-08-2016	20	10.78	394.80	0.00	66,303.81
60	GERMAN BAYAS VERONICA CECIBEL	2015003730	54,803.78	16	22-08-2016	23	10.78	377.43	0.00	55,181.21
61	GERMAN GARCIA SUSY ISABEL	2013001369	20,792.55	41	06-09-2016	8	10.78	49.84	0.00	20,842.39
62	GONZALEZ BRICEIDA AUXILIADORA	2500045706	8,780.74	121	09-07-2016	67	10.78	174.67	1.51	8,956.92
63	GONZALEZ LOPEZ GENOVEVA ALEXANDRA	2014003655	28,735.27	20	23-08-2016	22	10.78	189.20	0.00	28,924.47
64	GONZALEZ SANCHEZ EDGAR VINICIO	1200032595	7,974.21	135	03-09-2016	11	10.78	25.96	0.00	7,990.17
65	GUANO TOPON IVAN BERNABE	1400038954	12,319.52	131	03-09-2016	11	10.78	40.59	0.00	12,360.11
66	GUAYPACHA CEPÁ NORMA JEANNETH	3400044647	9,657.54	123	15-08-2016	30	10.78	86.70	0.00	9,744.24
67	GUEDES RODRIGUEZ HUMBERTO EMILIO	2016004958	43,115.34	4	22-08-2016	23	10.78	286.93	0.00	43,412.27
68	GUERRERO LIMONES MELVA GIOCONDA	2011-020945	25,725.08	56	24-07-2016	52	10.78	390.91	2.01	26,118.00

ANEXO 1 AL CONTRATO DE TRANSFERENCIA DE FECHA 14 DE SEPTIEMBRE 2016, EN RELACIÓN CON EL FIDECOMISO MERCANTIL CTH 9
TRANSFERENCIA DE CARTERA HIPOTECARIA - LIQUIDACIÓN DE COMPRAVENTA DE CARTERA HIPOTECARIA

De CTH A FIMECTH9

Fecha: 14-09-2016

Precio: 100.0000%

Moneda: USD

Nº	Padre	Número Operación Originador	Saldo de Capital	Última Cuenta Operada		Días Trans.	Tasa Anual	Intereses Pagados	Mora	Total a Pagar
				Nº	Fecha Mensuración					
69	GUERRERO PICO GABRIELA ESPERANZA	2500041963	9,748.92	126	16-08-2016	29	10.78	84.68	0.00	9,833.60
70	GUEVARA TOBAR PABLO RAUL	2700045623	11,199.98	123	10-09-2016	4	10.78	13.40	0.00	11,213.38
71	HERNANDEZ DELGADO AMERICA ESPERANZA	2014003602	32,980.48	22	28-08-2016	17	10.78	187.79	0.00	33,118.27
72	INTRIAGO MERA JESUS ESTEBAN	2016004915	59,141.87	7	28-08-2016	17	10.78	301.07	0.00	59,442.94
73	JARA AREVALO GLENDY MARILU	2016005011	50,553.62	1	20-08-2016	25	10.78	378.50	0.00	50,932.12
74	JIMENEZ CHUNO LUIS ROGELIO	3400041779	6,340.37	128	22-08-2016	23	10.78	43.70	0.00	6,384.07
75	JIMENEZ GUERRA JUAN CARLOS	3200030873	5,750.77	139	08-08-2016	37	10.78	63.52	0.20	5,814.49
76	JIMENEZ JARRIN JUAN ROBERTO	2008-015458	11,405.06	93	15-07-2016	61	10.78	201.46	3.81	11,610.13
77	LALAMA FLORES ROBERT VINICIO	0800043901	9,986.35	124	12-08-2016	33	10.78	6.92	0.06	9,993.33
78	LEON CASTRO JACINTO GABRIEL	2015004960	43,517.87	10	23-08-2016	22	10.78	288.69	0.00	43,804.53
79	LEON SAMANIEGO DALILA CONCEPCION	3000036922	11,638.76	132	10-09-2016	4	10.78	13.69	0.00	11,652.72
80	LITARDO BUSTAMANTE MARILUZ JACINTA	2015004636	25,576.07	12	22-07-2016	54	10.78	230.08	0.49	25,806.61
81	LIZARAZO TAMAYO JORGE DAVID	2016004999	33,049.23	2	27-08-2016	18	10.78	178.20	0.00	33,227.43
82	LLIVE GUAMBA JUAN GUILLERMO	2016004950	47,275.06	4	22-08-2016	23	10.78	325.68	0.00	47,600.74
83	LOAYZA AVILES JOHNNY CHRISTIAN	2016004994	33,876.23	2	15-08-2016	30	10.78	304.20	0.00	34,180.43
84	LOOR ZAMBRANO JONNI RAMON	2016004951	33,280.92	4	22-08-2016	23	10.78	229.31	0.00	33,510.23
85	LOPEZ BAZAN MIRIAM PATRICIA	2014003454	8,683.48	26	27-07-2016	49	10.78	45.36	1.48	8,730.32
86	LOPEZ DURAN JOEL CARLOS	3000027154	20,849.84	142	10-09-2016	4	10.78	24.96	0.00	20,874.80
87	LOPEZ ZAMBRANO IVAN ALEXANDER	2016004925	26,760.19	6	25-08-2016	20	10.78	160.20	0.00	26,920.39
88	LUCAS SABANDY WALTER RAMON	2014003536	11,261.45	24	28-08-2016	17	10.78	57.29	0.00	11,318.74
89	LUCIN LEON LUIS KLEBER	2012-028769	20,230.60	44	28-07-2016	46	10.78	284.28	0.42	20,515.17
90	MACHADO GRJALVA ANITA JANETH	0200047292	9,100.60	119	04-07-2016	72	10.78	187.46	6.56	9,294.62
91	MACIAS SAN CLEMENTE MARIA JACQUELINE	0300029562	9,069.79	139	14-08-2016	31	10.78	84.38	0.00	9,174.17
92	MARINO VALLEJO JUAN FRANCISCO	2007-014130	3,382.24	110	03-09-2016	11	10.78	11.11	0.00	3,393.35
93	MARTILLO TUMBACO GUILLERMO LUIS	2016004917	86,162.05	6	19-08-2016	26	10.78	670.80	0.00	86,832.85
94	MARTINEZ BURBANO FELIX RENE	2500042152	8,894.70	126	21-08-2016	24	10.78	63.84	0.00	8,958.54
95	MEJIA QUEZADA JOHNNY BENITO	3000045260	20,339.58	123	25-08-2016	20	10.78	121.60	0.00	20,461.18
96	MENA VACA ALBA ROCIO	0200032869	6,581.66	139	08-08-2016	6	10.78	11.78	0.00	6,593.44
97	MENDEZ MARIUENA JAVIER ANDRES	2015004991	84,416.25	8	16-08-2016	29	10.78	733.12	0.00	85,149.37
98	MENDEZ TEYNS JOHN CARLOS	2016004939	18,952.83	5	24-08-2016	21	10.78	119.28	0.00	19,072.11
99	MENDOZA GARCIA MARIA DE LOURDES	2014003843	27,189.63	21	09-09-2016	5	10.78	-40.70	0.00	27,209.33
100	MENDOZA ZAMBRANO JORGE ISAAC	2016005007	43,328.42	1	19-08-2016	28	10.78	337.22	0.00	43,665.64
101	MERCHAN PLUA LEONOR MARIA NATALIA	3100045982	4,622.27	122	21-08-2016	24	10.78	33.12	0.00	4,655.39
102	MIÑAN VELA MARIA PIEDAD	2016005003	48,200.28	2	12-09-2016	2	10.78	28.86	0.00	48,229.15
103	MOLINA IGLESIAS CECILIA DE LA NUBE	3000029986	5,428.01	137	23-08-2016	22	10.78	35.86	0.00	5,463.87
104	MONCAYO CUELLO ERCILIA NELLY	3400041044	8,867.74	127	25-08-2016	20	10.78	52.00	0.00	8,919.74
105	MORA QUEVEDO PAULA ANDREA	2016004993	79,432.90	2	23-07-2016	53	10.78	1,235.63	1.29	80,669.82
106	MORENO BAÑO DOLORES VICTORIA	2016004935	50,691.65	6	17-09-2016	0	10.78	0.00	0.00	50,691.65
107	MOSCOSO GALLEGOS JOSE LUIS	2016004907	44,141.78	2	24-08-2016	21	10.78	277.62	0.00	44,419.38
108	MUYON ROCHE EDWIN JOSE	2014003844	41,492.48	21	09-09-2016	5	10.78	62.10	0.00	41,554.58
109	NARANJO COBOS BRENDA ELIZABETH	2016004992	41,556.51	3	07-09-2016	7	10.78	87.08	0.00	41,643.59
110	NARVAEZ MORENO FANNY CECILIA	2000041874	9,271.15	126	16-08-2016	29	10.78	80.62	0.00	9,351.77
111	NAVARRRETE VILLAFUERTE OLGA PAMELA	2014003554	45,280.65	23	15-08-2016	30	10.78	406.50	0.00	45,687.15
112	NEGRETE MORENO SILVIA YOLANDA	2700041804	6,051.83	127	09-09-2016	5	10.78	9.05	0.00	6,060.88
113	OCHOA SARABIA XIOMARA ROXANA	2016004912	53,016.07	7	27-08-2016	18	10.78	285.84	0.00	53,301.91
114	OUEDA PINCAY MARIELA ALEXANDRA	2016004959	100,641.63	3	27-07-2016	49	10.78	1,445.36	1.35	102,088.34
115	ONOFRE INTRIAGO HECTOR ASISCLO	0300041146	10,353.97	126	24-07-2016	52	10.78	64.68	0.48	10,419.13
116	ORDENANA NARANJO HENRY XAVIER	2015003703	57,898.78	17	18-08-2016	27	10.78	468.18	0.00	58,366.96
117	ORDÓÑEZ RAMÍREZ ALICIA DEL CARMEN	1200018776	5,066.68	155	01-08-2016	13	10.78	19.63	0.00	5,086.31
118	ORDÓÑEZ ZAMBRANO NINOSKA YACENIA	2016004924	26,597.11	6	25-08-2016	20	10.78	159.20	0.00	26,756.31
119	ORTIZ BARRIGA PAOLA KATHALINA	2016005019	24,180.90	0	28-08-2016	19	10.78	137.56	0.00	24,318.46
120	ORTIZ VALVERDE HECTOR VICENTE	0400043732	2,776.40	124	22-08-2016	23	10.78	19.09	0.00	2,795.49
121	PALACIOS JIMENEZ ADRIANA ELIZABETH	2015003687	80,906.51	19	06-09-2016	8	10.78	193.84	0.00	81,100.35
122	PALMA MOLINA JUAN JEHOVA	2016004920	44,882.93	6	23-08-2016	22	10.78	295.68	0.00	45,178.61
123	PAMBABAY NARANJO JORGE LUIS	3400039758	7,131.94	128	20-08-2016	25	10.78	53.50	0.00	7,185.44
124	PANTOJA MUÑOZ SILVIA GUADALUPE	1200042316	10,387.03	125	24-07-2016	52	10.78	65.31	0.02	10,452.36
125	PARDO NARVAEZ LUIS ENRIQUE	3000042984	4,430.57	125	17-08-2016	28	10.78	37.24	0.00	4,467.81
126	PAREDES CATOTA SENOVIA EDNA	1200041817	11,389.29	127	10-08-2016	4	10.78	13.64	0.00	11,402.93
127	PAZ CRUZ JOSE EDUARDO	1000046214	19,338.24	121	15-08-2016	30	10.78	173.70	0.00	19,511.94
128	PAZAN PERALTA ELENA ROSALIA	2014003441	41,864.05	27	21-08-2016	24	10.78	300.96	0.00	42,165.01
129	PENAHERRERA JARAMILLO GALO EDUARDO	0400029263	6,901.87	138	10-08-2016	35	10.78	8.24	0.06	6,910.16
130	PESANTES CALLE LUIS ERNESTO	2014002572	35,508.84	30	28-07-2016	48	10.78	498.52	1.41	36,008.77
131	PINCAY AYALA FRANCISCO ADALBERTO	0300030136	6,327.28	137	08-08-2016	37	10.78	49.01	0.23	6,376.52
132	PINEDA GONZALES CECIL ELENA	3000039707	9,793.73	129	07-09-2016	7	10.78	20.51	0.00	9,814.24
133	PLASENCIA GUERRERO JAIME SANTIAGO	0700040857	4,904.16	128	13-09-2016	1	10.78	1.47	0.00	4,905.63
134	PRECIADO CARBACHE RICARDO EDUARDO	2015004895	30,684.49	9	10-09-2016	4	10.78	36.76	0.00	30,721.25
135	PUIG JARA EDUARDO PAUL	2014003459	34,767.83	28	13-09-2016	1	10.78	10.41	0.00	34,778.24
136	RAMIREZ VALENCIA LEONOR ENRIQUETA MARIA	0600037852	9,069.74	131	11-08-2016	3	10.78	8.16	0.00	9,077.90

**ANEXO 1 AL CONTRATO DE TRANSFERENCIA DE FECHA 14 DE SEPTIEMBRE 2016, EN RELACIÓN CON EL FIDECOMISO MERCANTIL CTH 9
TRANSFERENCIA DE CARTERA HIPOTECARIA - LIQUIDACIÓN DE COMPRAVENTA DE CARTERA HIPOTECARIA**

De CTH A FIMECTH9
Fecha: 14-09-2016
Precio: 100.0000%
Moneda: USD

Nº	Deudor	Número Operación Original	Saldo (C/Gabita)	Última cuota Capitalizada		Días Tránsito	Tasa Actual	Intereses Devengados	Mora	Total a Devengar
				Nºm. Cuota	Fecha Vencimiento					
137	RAMONES LOPEZ LEONOR	2015004864	85,723.59	10	28-08-2016	17	10.78	436.39	0.00	86,159.98
138	RAMOS TAMAYO MARLON CHARLES	2018004954	26,890.29	4	22-08-2016	23	10.78	185.84	0.00	27,176.13
139	REDROBAN ANDINO MARTHA	3400044879	9,559.32	123	16-08-2016	26	10.78	82.94	0.00	9,642.26
140	REINADO MIRANDA JAIRON FRANCISCO	2016005015	44,351.61	1	26-08-2016	19	10.78	252.32	0.00	44,603.93
141	REINOSO SANCHEZ JIMMY GENARO	2016004937	96,821.88	5	22-08-2016	23	10.78	667.46	0.00	97,589.34
142	REINOSO VILLAVICENCIO NELSON DOMINGO	1400018708	12,277.53	155	26-08-2016	19	10.78	69.92	0.00	12,347.45
143	REZABALA REZABALA AIDA ESPERANZA	2600043185	4,952.89	125	24-08-2016	21	10.78	31.29	0.00	4,984.18
144	RIVADENEIRA LOPEZ FRANCISCO XAVIER	0500045400	31,101.90	123	02-08-2016	12	10.78	111.72	0.00	31,213.62
145	RIVERA CASTRO DANNY ALEXANDER	2600042295	13,306.69	126	10-09-2016	4	10.78	15.92	0.00	13,322.61
146	RIVERA HERNANDEZ RUBEN BOLIVAR	2014003475	43,356.95	28	23-08-2016	22	10.78	265.56	0.00	43,642.51
147	RODRIGUEZ ALVARADO LINDA FATIMA	2015004826	56,655.83	14	16-08-2016	29	10.78	492.13	0.00	57,147.96
148	RODRIGUEZ FAJARDO MARY KARINA	2016004987	76,162.85	3	24-08-2016	21	10.78	479.01	0.00	76,641.86
149	RODRIGUEZ UTRERAS BYRON PATRICIO	0100035119	22,335.85	132	06-09-2016	8	10.78	63.52	0.00	22,399.37
150	ROMERO CARDENAS VERONICA JOHANNA	2015004806	40,319.83	16	14-09-2016	0	10.78	0.00	0.00	40,319.83
151	SAILEMA NAZARENO GLENDA ESMERALDA	2015004875	83,989.58	10	12-09-2016	2	10.78	60.30	0.00	84,049.88
152	SALAZAR VALENCIA ZOILA ROSALIA	0200046301	23,167.36	122	05-09-2016	9	10.78	62.46	0.00	23,229.82
153	SAEZ TANDAZO ROSA MARIA	3000045472	17,827.43	123	01-09-2016	13	10.78	69.42	0.00	17,896.85
154	SABANDO JOSE EVELIO	2015003714	24,275.29	17	23-08-2016	22	10.78	159.94	0.00	24,435.23
155	SALAS ARAUJO MIGUEL ALEJANDRO	2016004947	78,535.62	5	13-09-2016	1	10.78	23.52	0.00	78,559.04
156	SUAREZ CORDOVA JEFFERSON KLEVER	3000046120	11,336.50	122	26-08-2016	19	10.78	64.41	0.00	11,400.91
157	SUMBA VASQUEZ EDNA INDIRA	0100046398	10,791.89	122	15-08-2016	30	10.78	96.90	0.00	10,888.59
158	TARCO CALAPAQUI KLEVER ALFREDO	0400046294	15,287.97	121	13-08-2016	32	10.78	4.53	0.05	15,292.55
159	TERAN SUAREZ ROMAN JOSE LUIS	0900044432	26,782.51	124	02-09-2016	12	10.78	86.24	0.00	26,878.75
160	TOALONGO TOALONGO ALEXANDRA ESPERANZA	2015004863	37,436.12	10	22-08-2016	23	10.78	257.83	0.00	37,693.95
161	TRIVIÑO MEZA LUCAS ELIAS	2013001632	63,877.75	34	28-08-2016	17	10.78	325.21	0.00	64,202.96
162	UZHO VALLADOLID MARTHA BEATRIZ	2013001442	23,352.11	39	23-08-2016	22	10.78	153.78	0.00	23,505.89
163	VACA SUAREZ MARIA ANGELITA	2700039024	24,427.82	128	03-08-2016	42	10.78	305.74	1.57	24,735.13
164	VALDEZ ALMEIDA MARCOS ANTONIO	2016004985	47,834.38	3	26-08-2016	19	10.78	272.08	0.00	48,106.46
165	VALENCIA CARDENAS HELIO ARTURO	2016005000	38,078.35	2	24-08-2016	21	10.78	239.40	0.00	38,317.75
166	VANEGAS PESANTEZ JHON PABLO	3000027443	6,496.45	141	20-08-2016	25	10.78	63.50	0.00	6,559.95
167	VASQUEZ ESPINOZA JONNY GONZALO	2014003514	45,747.42	25	28-08-2016	17	10.78	232.50	0.00	45,980.32
168	VELASCO TRIANA ADRIANA MARINA	0300042757	6,187.12	126	10-09-2016	4	10.78	7.40	0.00	6,174.52
169	VELIZ PEÑAFIEL JORGE WASHINGTON	2016004934	81,388.68	5	21-08-2016	24	10.78	584.88	0.00	81,973.56
170	VELOZ HARO NEIL AMSTRONG	3400033262	22,813.54	132	25-06-2016	81	10.78	545.16	8.83	23,367.53
171	VERA ALVARADO WELLINGTON LEONEL	2016004940	66,642.07	5	22-08-2016	23	10.78	459.08	0.00	67,101.15
172	VERA AVILA KATTYA PAMELA	2014003549	58,100.16	24	12-09-2016	2	10.78	33.60	0.00	58,133.76
173	VERA MEJIA MARIO JOSE	2800046792	10,320.85	122	14-08-2016	31	10.78	95.81	0.00	10,416.67
174	VERA VERA MIGUEL ANGEL	2016004998	60,385.50	2	21-08-2016	24	10.78	433.92	0.00	60,819.42
175	VERA ZAMBRANO MARIA CATALINA	2016004938	26,355.42	5	24-08-2016	21	10.78	165.68	0.00	26,521.11
176	VIERA ROMERO GERMAN ROBERTO	2014003563	35,958.66	23	15-08-2016	30	10.78	323.03	0.00	36,281.69
177	VILLALBA TOAPANTA JUAN ARTURO	1200043572	11,724.57	125	07-09-2016	7	10.78	24.57	0.00	11,749.14
178	VILLALBA LOZANO JACKSON DANIEL	2014003411	36,362.51	28	15-09-2016	30	10.78	326.56	0.00	36,689.17
179	VILLARREAL RODRIGUEZ CECIBEL DEL CARMEN	0300039237	9,381.23	128	05-09-2016	40	10.78	25.29	0.02	9,406.54
180	WANG LEI	2018004910	57,610.40	6	22-07-2016	54	10.78	913.35	1.02	58,524.78
181	YUGCHA CARPIO BLANCA ROSA	2015004886	38,550.76	8	17-08-2016	28	10.78	323.12	0.00	38,873.88
182	YULAN VALVERDE PRAXIDA ESBELTA	2016004944	41,929.81	5	28-08-2016	17	10.78	213.52	0.00	42,143.33
183	YUNGA TENEGUZNAY MARCO LEONARDO	2016005001	30,791.95	2	07-09-2016	7	10.78	64.54	0.00	30,856.50
184	ZAPATA VENEGAS ROCIO DE LOS ANGELES	1200043280	10,145.19	125	28-08-2016	17	10.78	51.68	0.00	10,196.87
			5,752,476.76				1,983.52	37,298.58	52.12	5,789,827.46

Para constancia y ratificación de todo lo estipulado, las partes suscriben el anexo de transferencia de cartera hipotecaria, en dos ejemplares de igual valor y tenor.

Corporación de Desarrollo de Mercado
Secundario de Hipotecas CTH S.A

FIDECOMISO MERCANTIL CTH9

José Andino Burbano
Presidente Ejecutivo CTH S.A.

José Samaniego Ponce
Gerente General ANEFI S.A.

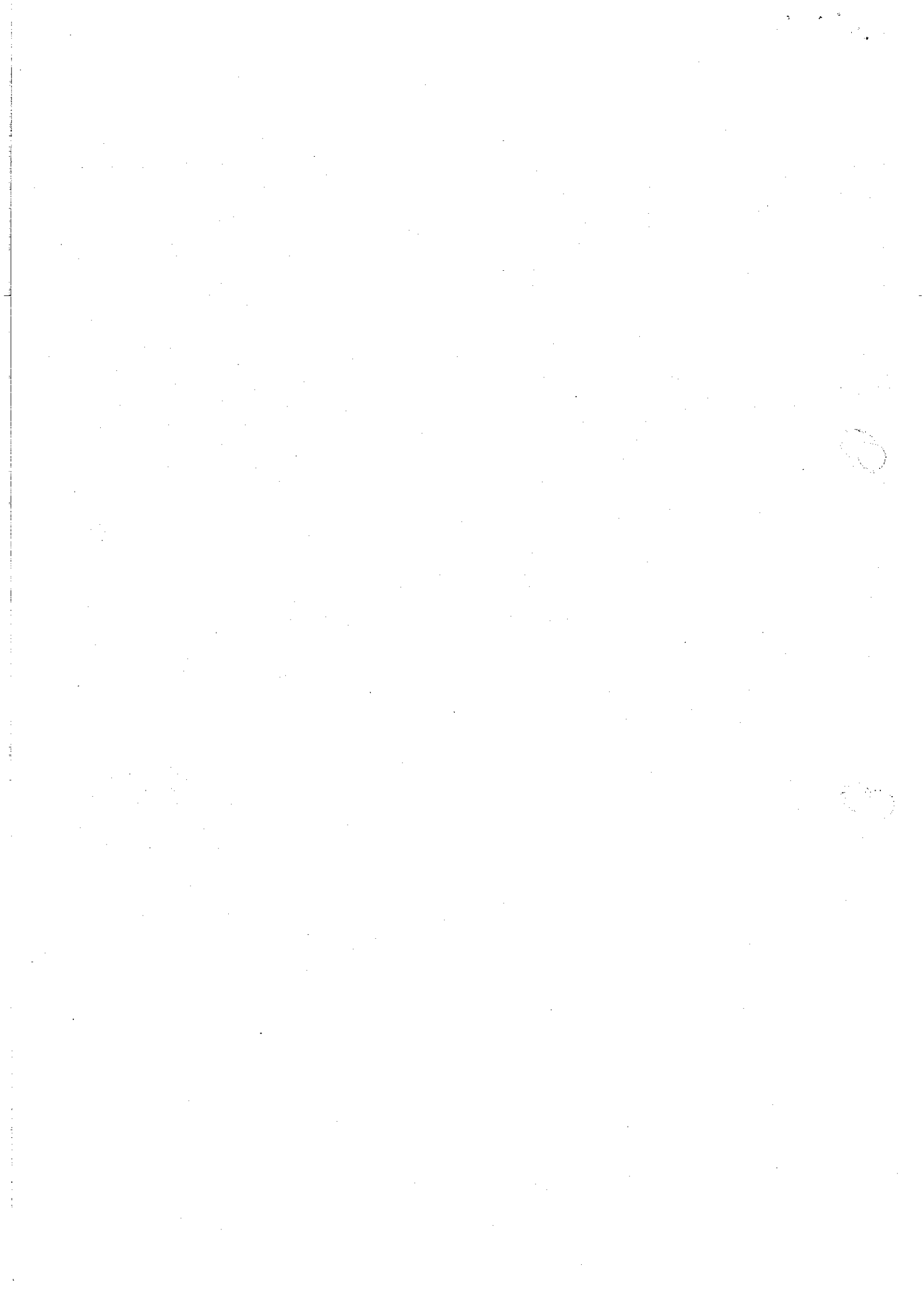

ANEXO 1 AL CONTRATO DE TRANSFERENCIA DE FECHA 17 DE OCTUBRE 2017, EN RELACIÓN CON EL FIDECOMISO MERCANTIL CTH 9
TRANSFERENCIA DE CARTERA HIPOTECARIA - LIQUIDACIÓN DE COMPRAVENTA DE CARTERA HIPOTECARIA

De CTH A FIMECTH9
Fecha: 17-10-2017
Precio: 100.0000%
Moneda: USD

N°	Deudor	Número Operación Originador	Saldo de Capital	Última Cuota Cancelada		Días Trans.	Tasa Actual	Intereses Devengado	Mora	Prima	Total a Desembolsar
				Núm. Cuota	Fecha Vencimiento						
1	ACOSTA ALCIVAR FATIMA CONCEPCION	2500055968	17,574.44	121	10-10-2017	7	10.78	36.82	0.00	0.00	17,611.26
2	ACOSTA ZAPATA TERESA MARIA	2700048183	7,529.25	132	20-09-2017	27	10.78	60.75	0.00	0.00	7,590.00
3	AGILA SAENZ PEDRO	2700038455	8,254.67	142	05-10-2017	12	10.78	29.64	0.00	0.00	8,284.31
4	AGUILAR MORA ELIDA JULIETA	3500051916	15,198.29	128	12-09-2017	35	10.78	22.85	0.11	0.00	15,221.05
5	ALCIVAR ALDAS GLADYS MAGALI	2017005154	69,987.48	3	28-09-2017	19	10.78	398.24	0.00	0.00	70,385.72
6	ALCIVAR BRAVO ANGEL IGNACIO	2500049417	13,052.91	128	14-09-2017	33	10.78	128.81	0.19	0.00	13,181.91
7	ALVARADO CERDAN TELEMACO ALBERTO	2016004982	62,776.25	16	23-09-2017	24	10.78	451.20	0.00	0.00	63,226.45
8	ALVEAR TRUJILLO CARLOS PATRICIO	1300036263	7,232.07	145	05-10-2017	12	10.78	26.04	0.00	0.00	7,258.11
9	ARIAS CARRASCO EDGAR RAFAEL	2700047817	8,711.03	133	08-10-2017	9	10.78	23.49	0.00	0.00	8,734.52
10	ARIAS LUZARDO PATRICIA ALEXANDRA	0800050824	8,869.74	130	28-09-2017	19	10.78	38.00	0.00	0.00	8,907.74
11	ASPIAZU AYORA ELSA HERMINIA	0300033142	8,199.18	147	15-09-2017	32	10.78	78.44	0.13	0.00	8,277.75
12	AVILA GUEVARA PAOLA SILVANA	2012-027472	77,847.57	63	07-09-2017	40	10.78	931.33	1.19	0.00	78,780.09
13	AVILES SHIGUANGO AMERICO ALFONSO	3500037503	5,279.63	144	06-10-2017	11	10.78	17.38	0.00	0.00	5,297.01
14	BARRE GOMEZ DOMINGA ANTONIA	2017005132	30,707.20	5	15-10-2017	2	10.78	18.40	0.00	0.00	30,725.60
15	BASANTES CHAVEZ SEGUNDO RICARDO	3400049230	6,752.01	131	20-09-2017	27	10.78	54.54	0.05	0.00	6,806.56
16	BASTIDAS QUINTO ITALIA MARIA	0300050374	10,506.54	130	20-09-2017	27	10.78	85.05	0.00	0.00	10,591.59
17	BEDON GAMBOA JAVIER PATRICIO	0400057645	8,887.60	122	23-09-2017	24	10.78	62.40	0.00	0.00	8,950.00
18	BENGOZABALA FABIOLA DEL ROCIO	3000054049	7,284.33	128	26-09-2017	21	10.78	45.78	0.00	0.00	7,330.11
19	BENQUEZ SACNA CESAR GUSTAVO	3100057770	18,770.85	118	03-09-2017	44	10.78	246.32	1.00	0.00	19,018.17
20	BONIFAZ EDA HORTENCIA	3400046388	7,560.61	135	10-10-2017	7	10.78	15.89	0.00	0.00	7,576.50
21	BRAVO AGUIRRE BLANCA	1200021834	5,007.64	161	24-08-2017	54	10.78	79.37	1.79	0.00	5,088.80
22	BRAVO MENDIETA VICTOR OMAR	2500057088	9,223.75	120	05-10-2017	12	10.78	33.12	0.00	0.00	9,256.87
23	BRAVO SALTOS DEISE MERCEDES	3100028302	7,853.38	149	21-08-2017	67	10.78	68.76	0.91	0.00	7,923.05
24	BRIONES ORTEGA ROSARIO	0200050074	8,878.98	131	09-10-2017	6	10.78	21.28	0.00	0.00	8,900.26
25	BUNAY ORMAZA CARLOS ALFREDO	2013001482	74,478.86	51	21-09-2017	28	10.78	579.80	0.00	0.00	75,058.76
26	BUSTILLOS TAPIA MONICA JANETH	0500057262	9,197.09	122	05-09-2017	42	10.78	115.26	0.46	0.00	9,312.81
27	CARRERA ESPINALES MAYRA JOHANNA	2016004919	94,284.55	19	23-09-2017	24	10.78	677.52	0.00	0.00	94,962.07
28	CADENA VELEZ WILLIAM JOSE VICENTE	0200020188	6,401.57	164	25-08-2017	53	10.78	42.02	0.16	0.00	6,443.75
29	CAMPOVERDE PERALTA SONIA PATRICIA	3000047531	6,096.65	133	15-09-2017	32	10.78	58.35	0.07	0.00	6,155.27
30	CAMPUZANO MORA DOLORES CECILIA	2016005008	49,124.09	13	20-08-2017	58	10.78	396.90	0.34	0.00	49,521.33
31	CASTRO BARREIRO ROSA MARCIA	3300055569	5,882.93	124	14-09-2017	33	10.78	58.85	0.08	0.00	6,021.86
32	CASTRO BARREIRO ROSA MARCIA	3300050943	6,151.45	130	08-10-2017	9	10.78	16.58	0.00	0.00	6,168.03
33	CASTRO CHAMORRO SILVIO OLEGARIO	2700051558	6,542.37	128	10-09-2017	37	10.78	13.58	0.14	0.00	6,556.09
34	CEDENO LOPEZ LUIS MARTIN	2017005140	39,134.66	4	23-09-2017	24	10.78	281.28	0.00	0.00	39,415.94
35	CEDENO MUÑOZ SOLANDA MERCEDES	2500050509	12,423.66	127	02-10-2017	15	10.78	55.80	0.00	0.00	12,479.46
36	CEVALLOS QUIROZ JACINTO YONY	3100054293	6,853.20	122	05-09-2017	42	10.78	82.75	0.33	0.00	6,936.28
37	CHIECA ARROBA HERNAN ANIBAL	2017005118	63,136.33	6	11-10-2017	6	10.78	113.46	0.00	0.00	63,250.79
38	CHILUISA TACO SANDRA CECILIA	0400050822	6,853.46	130	05-10-2017	12	10.78	24.80	0.00	0.00	6,878.26
39	COLOMA ANA LASTENIA	2100049234	6,754.07	131	10-09-2017	37	10.78	74.80	0.24	0.00	6,828.91
40	CORDOVA ERAZO MARGOTH ELIZABETH	0800058729	20,172.00	123	18-09-2017	29	10.78	175.16	0.00	0.00	20,347.16
41	CUEVA DAVILA LUIS ANTONIO	2017005138	58,564.68	4	25-09-2017	22	10.78	365.88	0.00	0.00	58,930.56
42	DENDER ESPINALES YANARA ROSY	2500044364	11,789.87	134	05-10-2017	12	10.78	42.36	0.00	0.00	11,832.23
43	DONADO JULIO ERNESTO	2017005141	55,138.13	4	25-09-2017	22	10.78	363.22	0.00	0.00	55,501.35
44	DONADO PINARGOTE HUGO HERNAN	3300036083	8,942.05	145	01-10-2017	16	10.78	42.88	0.00	0.00	8,984.93
45	DUQUE PROANO GERMAN PATRICIO	0100034922	8,712.24	146	01-10-2017	16	10.78	41.78	0.00	0.00	8,754.00
46	DURAN GUERRERO DIEGO ARMANDO	2016005023	38,377.29	13	25-09-2017	22	10.78	239.66	0.00	0.00	38,616.87
47	ENDARA CEVALLOS HUGO ANIBAL	0500047654	15,242.04	133	18-09-2017	29	10.78	132.24	0.00	0.00	15,374.28
48	ENRIQUEZ CEVALLOS FATIMA ROSARIO	3100048947	13,195.97	131	14-09-2017	33	10.78	130.21	0.20	0.00	13,326.38
49	ERAZO GARRIDO JUANA GABRIELA	0700052277	5,591.56	128	01-10-2017	16	10.78	26.72	0.00	0.00	5,618.28
50	ERAZO VILLEGAS VICTOR EDUARDO	3100048450	7,327.83	130	13-10-2017	4	10.78	8.78	0.00	0.00	7,336.59
51	ESCOBAR CHERREZ GILDA ROCIO	2500058113	8,690.87	119	08-10-2017	9	10.78	23.40	0.00	0.00	8,714.27
52	ESCOBAR RECALDE ESTHER VIOLETA	0400048556	8,832.12	131	18-09-2017	29	10.78	76.58	0.00	0.00	8,908.88
53	ESPIN MENA LUIS FERNANDO	0200053747	21,056.48	125	20-08-2017	58	10.78	245.82	2.58	0.00	21,304.88
54	FLORES CARRASCO SILVIA DEL PILAR	3400045288	7,038.49	136	26-09-2017	22	10.78	46.42	0.00	0.00	7,084.91
55	FLORES ROSALES BERNARDA DE LOURDES	2800048615	5,642.40	131	28-08-2017	19	10.78	32.11	0.00	0.00	5,674.51
56	FLORES TOBAR RUTH TERESA	0300050369	10,054.00	130	20-09-2017	27	10.78	81.27	0.00	0.00	10,135.27
57	FRANCO VINUEZA JOSE EFREN LUZGARDO	0200055900	39,808.51	124	23-09-2017	24	10.78	288.08	0.00	0.00	40,096.59
58	FUENTES SOTOMAYOR FANNY JACQUELINE	2012-028950	79,047.81	57	27-09-2017	20	10.78	473.40	0.00	0.00	79,521.21
59	GALAN CHAMBA DARWIN JOSE	0900035186	7,218.63	145	05-09-2017	42	10.78	90.15	0.87	0.00	7,309.45
60	GALAN CUEVA YENNY LORENA	1400048993	15,705.25	131	05-09-2017	42	10.78	55.68	0.74	0.00	15,761.67
61	GARCIA MONTERO KERLI SANDRA	2012-021232	72,969.00	68	25-09-2017	22	10.78	480.70	0.00	0.00	73,449.70
62	GARDEA JAMA YULIANA BETZABETH	2012-026166	9,937.10	58	20-05-2017	58	10.78	79.92	0.48	0.00	10,017.48
63	GARZON MOLINA ANGEL RAMIRO	2800058737	7,860.32	123	20-09-2017	27	10.78	61.02	0.00	0.00	7,921.34
64	GORDILLO GORDILLO GLORIA MARIA	2700051626	6,058.14	129	10-10-2017	7	10.78	18.97	0.00	0.00	6,077.11
65	GUERRA MENCINAS BLANCA ESMERALDA	1400053963	12,334.37	126	28-09-2017	21	10.78	77.49	0.00	0.00	12,411.86
66	GUTIERREZ OSSA OLGA	2017005133	83,908.22	4	22-09-2017	28	10.78	628.25	0.00	0.00	84,536.47
67	HERMOSA ANDRADE CARLOS RUBEN	2017005145	19,832.64	3	12-09-2017	35	10.78	29.65	0.02	0.00	19,862.31
68	HERNANDEZ MONTENEGRO ARTEMIO ENRIQUE	0800040318	12,890.49	141	23-09-2017	24	10.78	92.84	0.00	0.00	12,983.33

**ANEXO 1 AL CONTRATO DE TRANSFERENCIA DE FECHA 17 DE OCTUBRE 2017, EN RELACIÓN CON EL FIDECOMISO MERCANTIL CTH 9
TRANSFERENCIA DE CARTERA HIPOTECARIA - LIQUIDACIÓN DE COMPRAVENTA DE CARTERA HIPOTECARIA**

De CTH a FIMECTH9
Fecha: 17-10-2017
Precio: 100,0000%
Moneda: USD

N°	Deudor	Número Operación Originador	Saldo de Capital	Última Cuota Cancelada		Días Trans.	Tasa Actual	Intereses Devengado	Mora	Prima	Total a Desembolsar
				Num. Cuota	Fecha Vencimiento						
69	IBARRA ORRICO JORGE ENRIQUE	3400056578	6,789.80	123	25-09-2017	22	10.78	44.68	0.00	0.00	6,834.55
70	INGA AGUIRRE PABLO FERNANDO	3000058813	27,632.62	120	01-09-2017	48	10.78	378.95	1.79	0.00	28,013.38
71	IRIGUIEZ MENDOZA MONICA SILVANA	3000048525	9,307.86	132	15-09-2017	32	10.78	89.10	0.10	0.00	9,397.06
72	JAMAS QUIMI SANDRA LORENA	2014003582	29,023.51	35	03-10-2017	14	10.78	121.66	0.00	0.00	29,145.17
73	LARA ILLANES HENRRY GIOVANNY	0200045915	16,708.17	135	19-09-2017	28	10.78	140.00	0.00	0.00	16,848.17
74	LOAYZA AVILES JOHNNY CHRISTIAN	2016004994	31,827.06	14	15-08-2017	63	10.78	589.04	2.00	0.00	32,416.10
75	LOOR ZAMBRANO JONNI RAMON	2018004951	30,067.32	17	22-08-2017	23	10.78	225.00	0.00	0.00	30,292.32
76	LUCAS AGUAS CARMEN KARINA	2014003498	33,875.72	37	18-08-2017	69	10.78	533.47	1.08	0.00	34,210.27
77	LUCAS FLORES EDISON WILFRIDO	2014003555	36,744.57	36	17-09-2017	30	10.78	330.09	0.00	0.00	37,074.68
78	LUNA TERAN ANA LUCIA	2700049177	9,602.75	130	10-08-2017	98	10.78	183.94	2.19	0.00	9,786.88
79	MACIAS SAN CLEMENTE MARIA JACQUELINE	0300029582	6,631.54	151	14-09-2017	33	10.78	85.36	0.19	0.00	6,697.09
80	MACIAS SOLORZANO SONIA MARIA	2500058163	13,789.84	121	10-10-2017	7	10.78	28.91	0.00	0.00	13,818.75
81	MARTINEZ MANCHENO MARTHA GERMANIA	3400048714	9,307.86	132	20-09-2017	27	10.78	75.33	0.00	0.00	9,383.19
82	MEJIA QUEZADA JOHNNY BENITO	3000045290	16,568.09	138	25-09-2017	22	10.78	109.12	0.00	0.00	16,677.21
83	MERA BRIONES YUMER ALFREDO	2800049010	7,073.72	128	01-09-2017	46	10.78	95.99	0.55	0.00	7,171.26
84	MINGA ZHUNIO EDISON EDMUNDO	0700028890	7,313.97	152	15-08-2017	32	10.78	89.94	0.15	0.00	7,394.06
85	MONCAYO CUELLO ERCILIA NELLY	3400041044	6,905.46	140	25-09-2017	22	10.78	45.54	0.00	0.00	6,950.99
86	MONROY ESPINOSA DANIEL ANDRES	0200033630	6,822.78	146	03-09-2017	44	10.78	29.28	0.33	0.00	6,851.39
87	MOREIRA GARCIA ROSA MARGARITA	2500054185	7,711.92	122	10-09-2017	37	10.78	75.67	0.70	0.00	7,788.21
88	MOREIRA QUIROZ CELESTE ONDINA	0400050482	9,089.76	130	07-10-2017	10	10.78	27.20	0.00	0.00	9,116.98
89	MOSCOSO FLORES JOHNNY XAVIER	0400046761	8,151.48	134	24-09-2017	23	10.78	58.12	0.00	0.00	8,207.60
90	MUÑOZ SANCHEZ PERFECTO CRESPIN	0300050909	9,755.50	129	04-09-2017	43	10.78	125.08	0.82	0.00	9,881.20
91	NAVARRO VERA ALEX ALFONSO	2017005151	49,570.89	3	28-09-2017	21	10.78	311.64	0.00	0.00	49,882.33
92	OCHOA ULLOA EUGENIA DEL ROCIO	3400043965	8,132.34	137	13-09-2017	34	10.78	82.82	0.20	0.00	8,215.16
93	OLEAS GOMEZ NARCISA DE JESUS	0400049163	8,830.97	131	04-08-2017	43	10.78	113.13	0.58	0.00	8,944.69
94	ONA PALOMEQUE VICTOR HUGO	2012-027814	11,722.11	62	12-09-2017	35	10.78	122.60	0.24	0.00	11,844.95
95	ORELLANA GOODY CARLOS JUNIOR	2017005105	74,605.50	6	14-09-2017	33	10.78	737.08	0.17	0.00	75,342.65
96	ORTEGA MENESES ALEX FABIAN	2013001540	37,697.80	48	07-08-2017	71	10.78	786.45	4.04	0.00	38,488.10
97	OSORIO AVELLANEDA HAROLD JULIAN	3500058543	12,925.18	121	21-09-2017	26	10.78	100.62	0.00	0.00	13,025.78
98	PALLAROSO ALCIVAR WILLINGTON ISIDRO	1200058144	40,326.25	128	15-09-2017	32	10.78	386.10	0.34	0.00	40,714.69
99	PANCHA FALCON NORMA ELIZABETH	2700047823	6,537.17	133	24-09-2017	23	10.78	45.08	0.00	0.00	6,582.25
100	PANTOJA MUÑOZ SILVIA GUADALUPE	1200042316	8,321.54	139	24-09-2017	23	10.78	57.27	0.00	0.00	8,378.81
101	PAREDES GARCIA HERNAN EDUARDO	1900040432	16,866.70	141	28-09-2017	19	10.78	85.95	0.00	0.00	16,952.65
102	PAUTA ESPINOSA RENE ALFONSO	2014001692	68,787.17	44	10-09-2017	37	10.78	780.59	1.40	0.00	69,529.13
103	PAZ CRUZ JOSE EDUARDO	1000046214	15,907.45	134	15-09-2017	32	10.78	152.26	0.18	0.00	16,059.89
104	PERALTA OLVERA SANTA DIONICIA	2018005081	44,840.83	9	21-09-2017	26	10.78	347.82	0.00	0.00	44,988.45
105	PERALTA REINOSO MERCEDES HORTENCIA	2017005137	51,174.52	4	24-09-2017	23	10.78	352.36	0.00	0.00	51,626.88
106	PEREZ JURADO ALVARO ROBERTO	2017005152	33,964.51	3	23-09-2017	24	10.78	244.06	0.00	0.00	34,208.59
107	PIEDRAHITA MUÑOZ MIRNA JANNETT	2017005153	41,734.15	3	28-09-2017	21	10.78	262.50	0.00	0.00	41,996.65
108	PINEDA CAMPOS SONIA MARIA	1400050880	9,133.96	130	07-10-2017	10	10.78	27.40	0.00	0.00	9,161.36
109	PINEDA PINTO WILLIAM AMILGAR	2700052179	7,148.85	127	01-09-2017	46	10.78	97.98	0.54	0.00	7,247.37
110	PONCE CHAVEZ MARTHA ELENA	2800043052	10,830.20	135	22-09-2017	25	10.78	81.00	0.00	0.00	10,911.20
111	PORTILLA VILLAGIS DIGNA MONICA	1200042021	9,736.31	139	18-09-2017	31	10.78	90.32	0.06	0.00	9,826.69
112	POTES LOPEZ OSCAR MANUEL	2017005148	49,402.92	3	20-09-2017	27	10.78	399.33	0.00	0.00	49,802.25
113	QUINTANA PAZMIÑO PATRICIA JANETH	0800039405	5,824.49	142	07-10-2017	10	10.78	17.40	0.00	0.00	5,841.89
114	QUINTERO VALENCIA NORMA EUGENIA	2016005088	53,382.77	9	22-08-2017	56	10.78	399.50	0.22	0.00	53,782.49
115	REMACHE MONTEROS LEVDIN ISABEL	0400047761	7,409.64	133	07-10-2017	10	10.78	22.20	0.00	0.00	7,431.84
116	REYES SOLORZANO RODOLFO ARTURO	2013001531	19,024.35	49	26-08-2017	52	10.78	119.70	0.00	0.00	19,144.05
117	RIVADENEIRA ACOSTA JANNEETH HERLINDA	2700051543	8,095.45	128	10-09-2017	37	10.78	12.60	0.17	0.00	8,108.22
118	RIVERA GUZMAN ALEXANDRO	1200053872	7,366.74	128	22-08-2017	25	10.78	55.25	0.00	0.00	7,421.99
119	RODRIGUEZ ABRIL GERARDO PATRICIO	3500040469	8,503.70	140	27-08-2017	51	10.78	50.40	0.48	0.00	8,554.58
120	RODRIGUEZ MALDONADO XIMENA ROCIO	0500048784	15,498.78	132	28-09-2017	19	10.78	88.18	0.00	0.00	15,586.94
121	RODRIGUEZ MERA MARLENE DEL ROCIO	2500049045	7,555.40	128	10-09-2017	37	10.78	83.48	0.25	0.00	7,639.13
122	RODRIGUEZ OROZCO MOISES ALFONSO	2017005122	23,796.13	5	25-09-2017	22	10.78	166.86	0.00	0.00	23,955.99
123	ROMERO PENAFIEL OSCAR REINALDO	0300050197	10,558.96	130	20-09-2017	27	10.78	85.32	0.00	0.00	10,644.28
124	SALAZAR REYES EUSEBIA FRANCISCA	2017005124	28,869.98	5	28-09-2017	21	10.78	160.39	0.00	0.00	29,030.34
125	SANCHEZ ARROBA JENNIFER TATIANA	2013001688	68,543.87	45	26-09-2017	21	10.78	437.22	0.00	0.00	69,981.09
126	SCHNEIDER PAEZ SANTIAGO	2017005147	94,128.44	3	28-09-2017	19	10.78	636.81	0.00	0.00	94,765.25
127	SILVA ANDRADE LAURA XIMENA	4400053647	14,498.17	128	16-09-2017	31	10.78	134.52	0.07	0.00	14,632.76
128	SOLEDISPA CALDERON ENRIQUE FRANCISCO	2008-017756	22,202.84	94	11-09-2017	36	10.78	237.97	1.44	0.00	22,440.25
129	SOLIS JACOME NELSON JAVIER	1000049777	10,723.01	131	27-09-2017	20	10.78	84.20	0.00	0.00	10,787.21
130	SORNOZA ZAMBRANO BARBARA MANUELA	2500058522	13,410.74	118	20-09-2017	27	10.78	108.54	0.09	0.00	13,519.28
131	SUAREZ RIVADENEIRA RICARDO GALO	3100050404	11,004.58	127	21-09-2017	26	10.78	85.80	0.00	0.00	11,090.38
132	TAGLE BOADA CLAUDIO MARCOS	2600049723	12,725.87	128	03-10-2017	14	10.78	53.34	0.00	0.00	12,779.21
133	TARANTO GAYSORT KATIA LONETA	2017005148	19,621.54	4	23-10-2017	6	10.78	0.00	0.00	0.00	19,621.54
134	TENELEMA TAMAY MARIA IGNACIA	2800055120	21,076.47	125	28-09-2017	21	10.78	132.51	0.00	0.00	21,208.98
135	TENEMPAGUAY CARDENAS CARMEN ROSA	0500056003	29,573.96	123	10-09-2017	37	10.78	253.28	0.88	0.00	29,828.10
136	TORRES ARROBA FERNANDO JAVIER	2011-020849	68,574.12	71	09-10-2017	8	10.78	164.24	0.00	0.00	68,738.36

**ANEXO 1 AL CONTRATO DE TRANSFERENCIA DE FECHA 17 DE OCTUBRE 2017, EN RELACIÓN CON EL FIDECOMISO MERCANTIL CTH 9
TRANSFERENCIA DE CARTERA HIPOTECARIA - LIQUIDACIÓN DE COMPRAVENTA DE CARTERA HIPOTECARIA**

De CTH A FIMECTH9

Fecha: 17-10-2017

Precio: 100.0000%

Moneda: USD

Última Cuota Cancelada											
N°	Deudor	Número Operación Originador	Saldo de Capital	Nom. Cuota	Fecha Vencimiento	Días Trans.	Tasa Actual	Intereses Deyengado	Mora	Prima	Total a Desembolsar
137	TORRES JUNA INGRID CAROLINA	3500056123	7,693.00	124	01-10-2017	16	10.78	37.76	0.00	0.00	7,930.76
138	VACA ESPIN EDWIN JAVIER	4400066803	17,128.55	123	20-09-2017	27	10.78	138.51	0.00	0.00	17,267.06
139	VALDIVIEZO SAMANIEGO MERCY CECILIA	3400057716	14,800.05	122	19-09-2017	28	10.78	124.04	0.00	0.00	14,924.09
140	VALENCIA DIAZ JOSE XAVIER	3300042153	7,968.57	138	22-08-2017	56	10.78	124.19	1.26	0.00	8,094.02
141	VALENCIA VERA KATTYA ALEXANDRA	1000058537	28,875.80	121	21-09-2017	28	10.78	224.90	0.00	0.00	29,100.70
142	VALLEJO PÉRALTA SARA RAQUEL	3400047417	12,381.19	133	10-09-2017	37	10.78	101.22	0.47	0.00	12,482.86
143	VALLEJO VILLACIS MARTHA ELOISA	2013001385	82,870.55	54	27-09-2017	20	10.78	496.40	0.00	0.00	83,366.95
144	VALLEJO ZAMBRANO IDALINDA ALEXANDRA	2500058187	5,015.18	120	10-09-2017	37	10.78	10.50	0.00	0.00	5,025.68
145	VERA GONZALEZ EDWARD ANTONIO	0400052721	17,036.98	126	14-08-2017	64	10.78	323.83	2.89	0.00	17,363.70
146	VERGARA GALLEGOS CARLOS LUIS	2017005094	63,795.30	8	08-10-2017	11	10.78	210.10	0.00	0.00	64,005.40
147	ZAMORA JIMENEZ MERCY VAYRU	0300048102	6,101.93	133	01-10-2017	16	10.78	29.28	0.00	0.00	6,131.21
148	ZAPATA LISINTUNA EDGAR ROGELIO	1200048199	8,866.84	132	06-09-2017	41	10.78	108.36	0.51	0.00	8,975.71
149	ZAPORTA BRAVO MARIJO GONZALO	3100051499	23,065.85	128	26-09-2017	21	10.78	145.11	0.00	0.00	23,210.76
TOTALES			3,330,219.68					24,649.41	37.51	0.00	3,354,907.00

Para constancia y ratificación de todo lo estipulado, las partes suscriben el anexo de transferencia de cartera hipotecaria, en dos ejemplares de igual valor y tenor.

Corporación de Desarrollo de Mercado
Secundario de Hipotecas CTH S.A

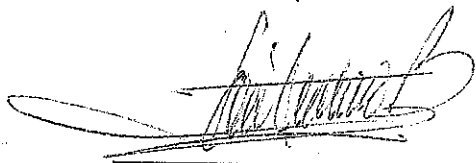

José Andino Burbano
Presidente Ejecutivo CTH S.A.

FIDECOMISO MERCANTIL CTH9



María Fernanda Rocha Ruiz
Apoderada Especial ANEFI S.A.

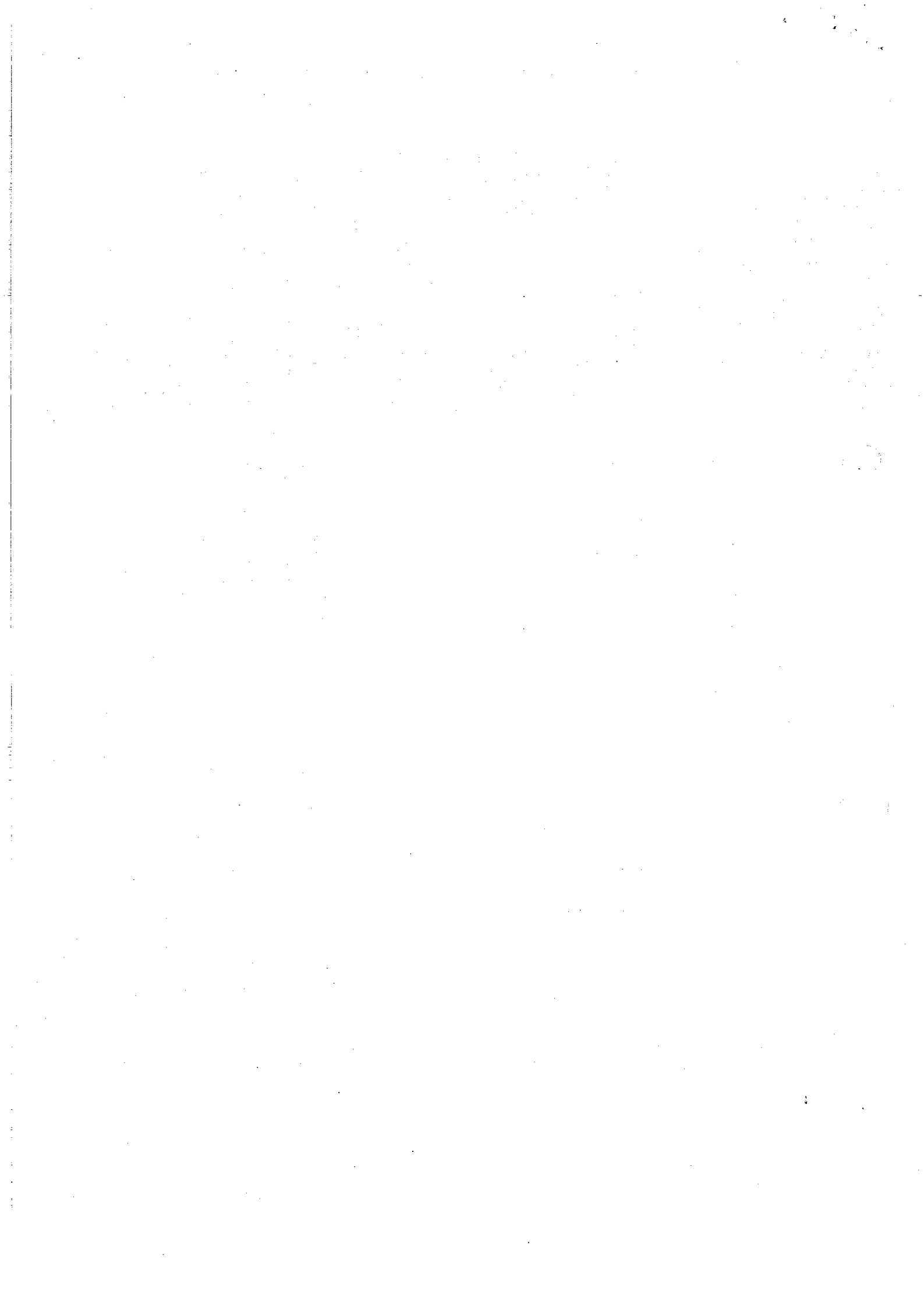

FIDEICOMISO MERCANTIL CTH 9

DETALLE DE PAGOS

FIMECTH9	A1		1.381.280,40	1.332.916,00	17	30-04-2019	10,78%	6,50%	48.364,40	7.482,00	0,00	55.848,40	BANCO PRODUBANCO S.A.	0	02-05-2019
FIMECTH9	A2		500.000,00	500.000,00	17	30-04-2019	10,78%	8,00%	0,00	3.333,35	0,00	3.333,35	BANCO DEL PACIFICO (PANAMA) S.A.	0	02-05-2019
FIMECTH9	A2		1.200.000,00	1.200.000,00	17	30-04-2019	10,78%	8,00%	0,00	8.000,04	0,00	8.000,04	BANCO PICHINCHA C.A.	0	02-05-2019
FIMECTH9	A2		1.000.000,00	1.000.000,00	17	30-04-2019	10,78%	8,00%	0,00	6.666,70	0,00	6.666,70	BANCO PRODUBANCO S.A.	0	02-05-2019
FIMECTH9	A2		300.000,00	300.000,00	17	30-04-2019	10,78%	9,00%	0,00	2.000,01	0,00	2.000,01	FIDEICOMISO FUTURO SEGURO	0	02-05-2019
FIMECTH9	A3		1.000.000,00	1.000.000,00	17	30-04-2019	10,78%	9,40%	0,00	7.833,30	0,00	7.833,30	CORPORACION DE DESARROLLO DE MERCADO	0	02-05-2019
FIMECTH9	A1		666.488,00	640.647,40	18	31-05-2019	10,78%	6,50%	25.810,60	3.610,00	0,00	28.420,60	SECURIDAD DE INDEBITOS C.A.	0	03-06-2019
FIMECTH9	A1		1.132.978,80	1.069.100,58	18	31-05-2019	10,78%	6,50%	43.878,02	6.137,00	0,00	50.015,02	BANCO BOLIVARIANO S.A.	0	03-06-2019
FIMECTH9	A1		195.937,40	192.194,22	18	31-05-2019	10,78%	6,50%	7.743,18	1.063,00	0,00	8.806,18	BANCO DEL PACIFICO S.A.	0	03-06-2019
FIMECTH9	A1		1.332.916,00	1.281.294,80	18	31-05-2019	10,78%	6,50%	51.621,20	7.220,00	0,00	58.841,20	BANCO PICHINCHA C.A.	0	03-06-2019
FIMECTH9	A2		500.000,00	500.000,00	18	31-05-2019	10,78%	8,00%	0,00	3.333,35	0,00	3.333,35	BANCO PRODUBANCO S.A.	0	03-06-2019
FIMECTH9	A2		1.200.000,00	1.200.000,00	18	31-05-2019	10,78%	8,00%	0,00	8.000,04	0,00	8.000,04	BANCO DEL PACIFICO (PANAMA) S.A.	0	03-06-2019
FIMECTH9	A2		1.000.000,00	1.000.000,00	18	31-05-2019	10,78%	8,00%	0,00	6.666,70	0,00	6.666,70	BANCO PICHINCHA C.A.	0	03-06-2019
FIMECTH9	A2		300.000,00	300.000,00	18	31-05-2019	10,78%	8,00%	0,00	2.000,01	0,00	2.000,01	BANCO PRODUBANCO S.A.	0	03-06-2019
FIMECTH9	A3		1.000.000,00	1.000.000,00	18	31-05-2019	10,78%	8,00%	0,00	7.833,30	0,00	7.833,30	FIDEICOMISO FUTURO SEGURO	0	03-06-2019
FIMECTH9	A1		640.647,40	617.810,20	19	30-06-2019	10,78%	9,40%	22.837,20	3.476,20	0,00	26.307,40	CORPORACION DE DESARROLLO DE MERCADO	0	03-06-2019
FIMECTH9	A1		1.088.100,58	1.050.277,34	19	30-06-2019	10,78%	6,50%	38.823,24	5.899,34	0,00	44.722,58	BANCO BOLIVARIANO S.A.	0	01-07-2019
FIMECTH9	A1		192.194,22	185.343,06	19	30-06-2019	10,78%	6,50%	6.851,16	1.041,06	0,00	7.892,22	BANCO DEL PACIFICO S.A.	0	01-07-2019
FIMECTH9	A1		1.281.294,50	1.235.620,40	19	30-06-2019	10,78%	6,50%	45.674,10	6.940,40	0,00	52.614,50	BANCO PICHINCHA C.A.	0	01-07-2019
FIMECTH9	A2		500.000,00	500.000,00	19	30-06-2019	10,78%	8,00%	0,00	3.333,35	0,00	3.333,35	BANCO PRODUBANCO S.A.	0	01-07-2019
FIMECTH9	A2		1.200.000,00	1.200.000,00	19	30-06-2019	10,78%	8,00%	0,00	8.000,04	0,00	8.000,04	BANCO DEL PACIFICO (PANAMA) S.A.	0	01-07-2019
FIMECTH9	A2		1.000.000,00	1.000.000,00	19	30-06-2019	10,78%	8,00%	0,00	6.666,70	0,00	6.666,70	BANCO PICHINCHA C.A.	0	01-07-2019
FIMECTH9	A2		300.000,00	300.000,00	19	30-06-2019	10,78%	8,00%	0,00	2.000,01	0,00	2.000,01	BANCO PRODUBANCO S.A.	0	01-07-2019
FIMECTH9	A3		1.000.000,00	1.000.000,00	19	30-06-2019	10,78%	8,00%	0,00	7.833,30	0,00	7.833,30	FIDEICOMISO FUTURO SEGURO	0	01-07-2019
FIMECTH9	A1		617.810,20	592.387,20	20	31-07-2019	10,78%	6,50%	25.423,00	3.945,50	0,00	28.769,50	CORPORACION DE DESARROLLO DE MERCADO	0	01-07-2019
FIMECTH9	A1		1.050.277,34	1.007.098,24	20	31-07-2019	10,78%	6,50%	43.219,10	5.699,05	0,00	48.908,15	BANCO BOLIVARIANO S.A.	0	01-07-2019
FIMECTH9	A1		185.343,06	177.716,16	20	31-07-2019	10,78%	6,50%	7.626,90	1.003,95	0,00	8.630,85	BANCO DEL PACIFICO S.A.	0	01-08-2019
FIMECTH9	A1		1.235.620,40	1.184.774,40	20	31-07-2019	10,78%	6,50%	50.846,00	6.899,00	0,00	57.735,00	BANCO PICHINCHA C.A.	0	01-08-2019
FIMECTH9	A2		500.000,00	500.000,00	20	31-07-2019	10,78%	8,00%	0,00	3.333,35	0,00	3.333,35	BANCO PRODUBANCO S.A.	0	01-08-2019
FIMECTH9	A2		1.200.000,00	1.200.000,00	20	31-07-2019	10,78%	8,00%	0,00	8.000,04	0,00	8.000,04	BANCO DEL PACIFICO (PANAMA) S.A.	0	01-08-2019
FIMECTH9	A2		1.000.000,00	1.000.000,00	20	31-07-2019	10,78%	8,00%	0,00	6.666,70	0,00	6.666,70	BANCO PICHINCHA C.A.	0	01-08-2019
FIMECTH9	A2		300.000,00	300.000,00	20	31-07-2019	10,78%	8,00%	0,00	2.000,01	0,00	2.000,01	BANCO PRODUBANCO S.A.	0	01-08-2019
FIMECTH9	A3		1.000.000,00	1.000.000,00	20	31-07-2019	10,78%	8,00%	0,00	7.833,30	0,00	7.833,30	FIDEICOMISO FUTURO SEGURO	0	01-08-2019
TOTAL										1.011.970,70	2.038.064,00	3.050.034,70			

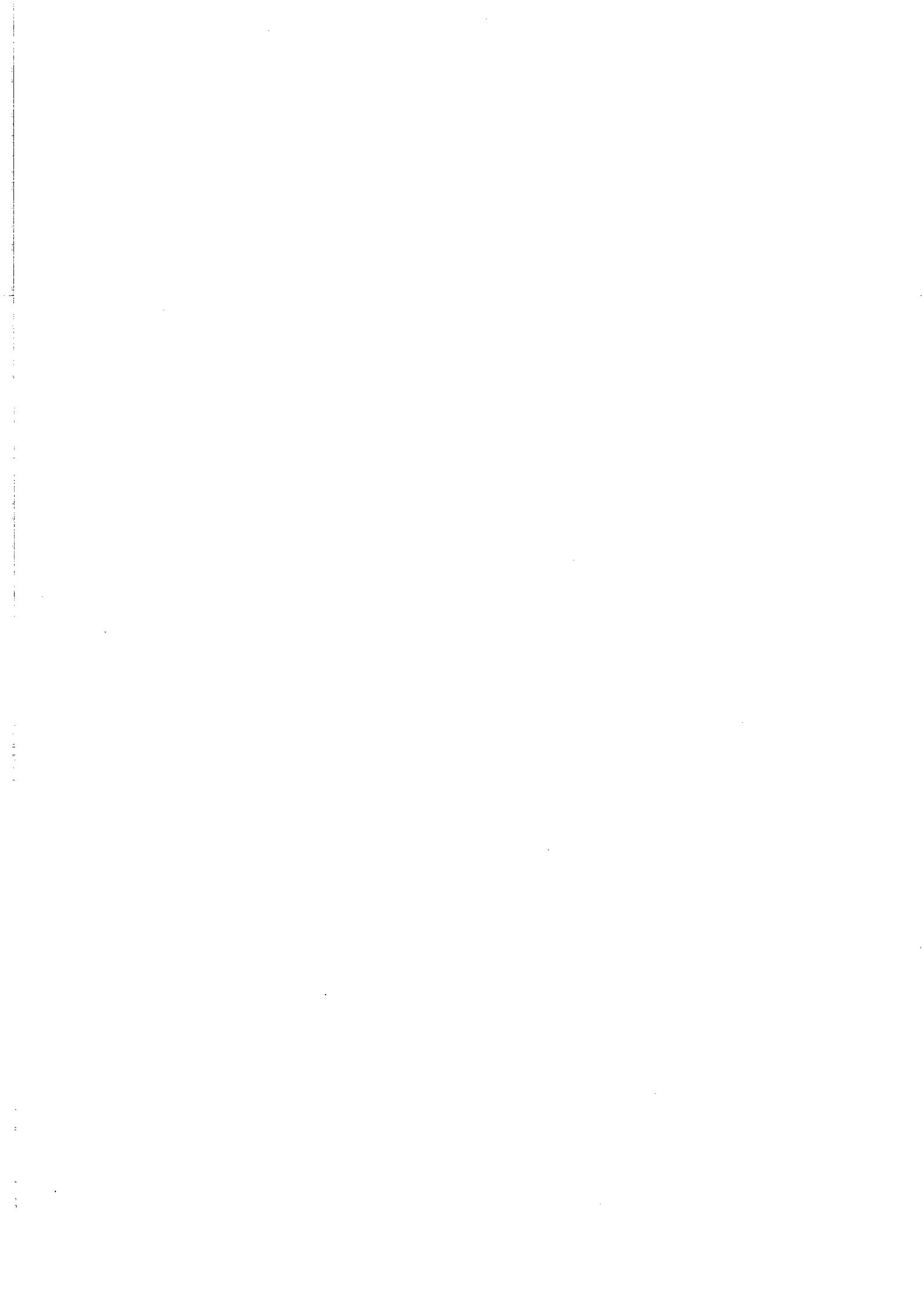

FIDEICOMISO MERCANTIL CTH 9
DETALLE DE PAGOS
ANEXO 2

Fideicomiso	Título No.	Clase	Sube	Valor Nominal	Saldo Capital	Pago No.	Fecha Corte	TPP	Tasa	Capital	Interés	Retención	Total	Remisor	Liquidación No.	Fecha Pago
FIMECTH9	A1			1.000.000,00	987.153,50	1	31-12-2017	10,78%	6,50%	12.946,50	6.500,00	0,00	19.346,50	BANCO BOLIVARIANO S.A.	0	02-01-2018
FIMECTH9	A1			1.700.000,00	1.678.160,95	1	31-12-2017	10,78%	6,50%	21.839,05	11.050,00	0,00	32.889,05	BANCO DEL PACIFICO S.A.	0	02-01-2018
FIMECTH9	A1			300.000,00	296.146,05	1	31-12-2017	10,78%	6,50%	3.893,95	1.950,00	0,00	5.803,95	BANCO PICHINCHA C.A.	0	02-01-2018
FIMECTH9	A2			2.000.000,00	1.974.307,00	1	31-12-2017	10,78%	6,50%	26.693,00	13.000,00	0,00	38.693,00	BANCO PRODUBANCO S.A.	0	02-01-2018
FIMECTH9	A2			500.000,00	500.000,00	1	31-12-2017	10,78%	8,00%	0,00	4.000,00	0,00	4.000,00	BANCO DEL PACIFICO S.A.	0	02-01-2018
FIMECTH9	A2			1.200.000,00	1.200.000,00	1	31-12-2017	10,78%	9,00%	0,00	9.600,00	0,00	9.600,00	BANCO PICHINCHA C.A.	0	02-01-2018
FIMECTH9	A2			300.000,00	300.000,00	1	31-12-2017	10,78%	8,00%	0,00	8.000,00	0,00	8.000,00	BANCO PRODUBANCO S.A.	0	02-01-2018
FIMECTH9	A3			1.000.000,00	1.000.000,00	1	31-12-2017	10,78%	9,40%	0,00	2.400,00	0,00	2.400,00	FIDEICOMISO FUTURO SEGURO	0	02-01-2018
FIMECTH9	A1			987.153,50	978.266,70	2	31-01-2018	10,78%	6,50%	13.886,80	9.400,00	0,00	9.400,00	FIDEICOMISO FUTURO SEGURO	0	02-01-2018
FIMECTH9	A1			1.678.160,95	1.654.553,39	2	31-01-2018	10,78%	6,50%	23.607,56	5.347,10	0,00	9.400,00	CORPORACION DE DESARROLLO DE MERCADO	0	02-01-2018
FIMECTH9	A1			296.146,05	297.980,01	2	31-01-2018	10,78%	6,50%	4.166,04	9.090,07	0,00	19.233,90	BANCO BOLIVARIANO S.A.	0	02-01-2018
FIMECTH9	A1			1.974.307,00	1.946.533,40	2	31-01-2018	10,78%	6,50%	27.773,60	1.604,13	0,00	32.697,63	BANCO DEL PACIFICO S.A.	0	01-02-2018
FIMECTH9	A2			500.000,00	500.000,00	2	31-01-2018	10,78%	8,00%	0,00	10.650,20	0,00	10.650,20	BANCO PICHINCHA C.A.	0	01-02-2018
FIMECTH9	A2			1.200.000,00	1.200.000,00	2	31-01-2018	10,78%	8,00%	0,00	3.333,35	0,00	3.333,35	BANCO PRODUBANCO S.A.	0	01-02-2018
FIMECTH9	A2			300.000,00	300.000,00	2	31-01-2018	10,78%	8,00%	0,00	8.000,04	0,00	8.000,04	BANCO DEL PACIFICO S.A.	0	01-02-2018
FIMECTH9	A3			1.000.000,00	1.000.000,00	2	31-01-2018	10,78%	8,00%	0,00	6.666,70	0,00	6.666,70	BANCO PRODUBANCO S.A.	0	01-02-2018
FIMECTH9	A1			978.266,70	960.097,20	3	28-02-2018	10,78%	6,50%	13.169,50	7.833,30	0,00	7.833,30	FIDEICOMISO FUTURO SEGURO	0	01-02-2018
FIMECTH9	A1			1.654.553,39	1.632.165,24	3	28-02-2018	10,78%	6,50%	22.388,15	5.271,90	0,00	18.441,40	CORPORACION DE DESARROLLO DE MERCADO	0	01-02-2018
FIMECTH9	A1			297.980,01	288.026,16	3	28-02-2018	10,78%	6,50%	3.950,85	1.561,37	0,00	31.350,38	BANCO BOLIVARIANO S.A.	0	01-03-2018
FIMECTH9	A1			1.946.533,40	1.820.194,40	3	28-02-2018	10,78%	6,50%	26.338,00	10.543,60	0,00	5.532,42	BANCO DEL PACIFICO S.A.	0	01-03-2018
FIMECTH9	A2			500.000,00	500.000,00	3	28-02-2018	10,78%	8,00%	0,00	3.333,35	0,00	3.333,35	BANCO PICHINCHA C.A.	0	01-03-2018
FIMECTH9	A2			1.200.000,00	1.200.000,00	3	28-02-2018	10,78%	8,00%	0,00	8.000,04	0,00	8.000,04	BANCO PRODUBANCO S.A.	0	01-03-2018
FIMECTH9	A2			300.000,00	300.000,00	3	28-02-2018	10,78%	8,00%	0,00	6.666,70	0,00	6.666,70	BANCO DEL PACIFICO S.A.	0	01-03-2018
FIMECTH9	A3			1.000.000,00	1.000.000,00	3	28-02-2018	10,78%	8,00%	0,00	2.000,01	0,00	2.000,01	BANCO PICHINCHA C.A.	0	01-03-2018
FIMECTH9	A1			960.097,20	934.679,00	4	31-03-2018	10,78%	6,50%	25.418,20	7.833,30	0,00	7.833,30	FIDEICOMISO FUTURO SEGURO	0	01-03-2018
FIMECTH9	A1			1.632.165,24	1.608.954,30	4	31-03-2018	10,78%	6,50%	43.210,94	5.200,50	0,00	7.833,30	CORPORACION DE DESARROLLO DE MERCADO	0	01-03-2018
FIMECTH9	A1			288.026,16	280.403,70	4	31-03-2018	10,78%	6,50%	8.840,85	3.840,85	0,00	30.616,70	BANCO BOLIVARIANO S.A.	0	02-04-2018
FIMECTH9	A2			500.000,00	1.869.356,00	4	31-03-2018	10,78%	6,50%	7.625,46	1.580,15	0,00	52.051,79	BANCO DEL PACIFICO S.A.	0	02-04-2018
FIMECTH9	A2			1.200.000,00	1.200.000,00	4	31-03-2018	10,78%	8,00%	50.836,40	10.401,00	0,00	9.185,61	BANCO PICHINCHA C.A.	0	02-04-2018
FIMECTH9	A2			300.000,00	300.000,00	4	31-03-2018	10,78%	8,00%	0,00	3.333,35	0,00	61.237,40	BANCO PRODUBANCO S.A.	0	02-04-2018
FIMECTH9	A3			1.000.000,00	1.000.000,00	4	31-03-2018	10,78%	8,00%	0,00	8.000,04	0,00	8.000,04	BANCO DEL PACIFICO S.A.	0	02-04-2018
FIMECTH9	A1			934.679,00	910.849,00	4	31-03-2018	10,78%	9,40%	0,00	6.666,70	0,00	6.666,70	BANCO PICHINCHA C.A.	0	02-04-2018
FIMECTH9	A1			1.588.954,30	1.548.443,30	5	30-04-2018	10,78%	6,50%	23.830,00	7.833,30	0,00	2.000,01	FIDEICOMISO FUTURO SEGURO	0	02-04-2018
FIMECTH9	A1			280.403,70	273.254,70	5	30-04-2018	10,78%	6,50%	40.511,00	8.606,76	0,00	7.833,30	CORPORACION DE DESARROLLO DE MERCADO	0	02-04-2018
FIMECTH9	A1			1.869.356,00	1.821.699,00	5	30-04-2018	10,78%	6,50%	7.143,00	1.516,94	0,00	28.892,80	BANCO BOLIVARIANO S.A.	0	02-05-2018
FIMECTH9	A2			500.000,00	500.000,00	5	30-04-2018	10,78%	6,50%	47.660,00	10.125,60	0,00	49.117,76	BANCO DEL PACIFICO S.A.	0	02-05-2018
FIMECTH9	A2			1.200.000,00	1.200.000,00	5	30-04-2018	10,78%	8,00%	0,00	3.333,35	0,00	8.667,84	BANCO PRODUBANCO S.A.	0	02-05-2018
FIMECTH9	A2			300.000,00	300.000,00	5	30-04-2018	10,78%	8,00%	0,00	8.000,04	0,00	8.000,04	BANCO DEL PACIFICO S.A.	0	02-05-2018
FIMECTH9	A2			1.000.000,00	1.000.000,00	5	30-04-2018	10,78%	8,00%	0,00	6.666,70	0,00	6.666,70	BANCO PICHINCHA C.A.	0	02-05-2018
FIMECTH9	A3			300.000,00	300.000,00	5	30-04-2018	10,78%	8,00%	0,00	2.000,01	0,00	2.000,01	BANCO PRODUBANCO S.A.	0	02-05-2018
FIMECTH9	A1			910.849,00	894.934,30	6	31-05-2018	10,78%	9,40%	0,00	7.833,30	0,00	7.833,30	FIDEICOMISO FUTURO SEGURO	0	02-05-2018
FIMECTH9	A1			1.548.443,30	1.521.386,33	6	31-05-2018	10,78%	6,50%	15.914,10	4.933,60	0,00	20.847,50	CORPORACION DE DESARROLLO DE MERCADO	0	02-05-2018
										27.053,97	8.367,45	0,00	35.441,43	BANCO BOLIVARIANO S.A.	0	01-06-2018
														BANCO DEL PACIFICO S.A.	0	01-06-2018





FIDEICOMISO MERCANTIL CTH 9

DETALLE DE PAGOS

FIMECTH9	A2	300.000,00	300.000,00	11	31-10-2018	10,78%	8,00%	0,00	2.000,01	0,00	2.000,01	FIDEICOMISO FUTURO SEGURO	0	05-11-2018
FIMECTH9	A3	1.000.000,00	1.000.000,00	12	31-10-2018	10,78%	9,40%	0,00	7.833,30	0,00	7.833,30	CORPORACION DE DESARROLLO DE MERCADO	0	05-11-2018
FIMECTH9	A1	797.873,90	772.174,40	12	30-11-2018	10,78%	6,50%	25.399,50	4.321,80	0,00	4.321,80	BANCO BOLIVARIANO S.A.	0	03-12-2018
FIMECTH9	A1	1.356.385,63	1.313.206,48	12	30-11-2018	10,78%	6,50%	43.179,15	7.347,06	0,00	7.347,06	BANCO DEL PACIFICO S.A.	0	03-12-2018
FIMECTH9	A1	239.302,17	231.742,32	12	30-11-2018	10,78%	6,50%	7.819,85	1.296,64	0,00	1.296,64	BANCO PICHINCHA C.A.	0	03-12-2018
FIMECTH9	A1	1.586.747,80	1.544.948,90	12	30-11-2018	10,78%	6,50%	50.799,00	9.643,69	0,00	9.643,69	BANCO PRODUBANCO S.A.	0	03-12-2018
FIMECTH9	A2	500.000,00	500.000,00	12	30-11-2018	10,78%	8,00%	0,00	3.333,35	0,00	3.333,35	BANCO DEL PACIFICO (PANAMA) S.A.	0	03-12-2018
FIMECTH9	A2	1.200.000,00	1.200.000,00	12	30-11-2018	10,78%	9,00%	0,00	8.000,04	0,00	8.000,04	BANCO PICHINCHA C.A.	0	03-12-2018
FIMECTH9	A2	1.000.000,00	1.000.000,00	12	30-11-2018	10,78%	8,00%	0,00	6.666,70	0,00	6.666,70	BANCO PRODUBANCO S.A.	0	03-12-2018
FIMECTH9	A2	300.000,00	300.000,00	12	30-11-2018	10,78%	8,00%	0,00	2.000,01	0,00	2.000,01	FIDEICOMISO FUTURO SEGURO	0	03-12-2018
FIMECTH9	A3	1.000.000,00	1.000.000,00	12	30-11-2018	10,78%	9,40%	0,00	7.833,30	0,00	7.833,30	CORPORACION DE DESARROLLO DE MERCADO	0	03-12-2018
FIMECTH9	A1	772.474,40	750.485,70	13	31-12-2018	10,78%	6,50%	21.987,70	4.184,20	0,00	4.184,20	BANCO BOLIVARIANO S.A.	0	02-01-2019
FIMECTH9	A1	1.313.206,48	1.275.827,39	13	31-12-2018	10,78%	6,50%	37.375,09	7.113,14	0,00	7.113,14	BANCO DEL PACIFICO S.A.	0	02-01-2019
FIMECTH9	A1	231.742,32	225.146,01	13	31-12-2018	10,78%	6,50%	6.595,31	1.259,26	0,00	1.259,26	BANCO PICHINCHA C.A.	0	02-01-2019
FIMECTH9	A1	1.544.948,90	1.500.973,40	13	31-12-2018	10,78%	6,50%	43.975,40	8.368,40	0,00	8.368,40	BANCO PRODUBANCO S.A.	0	02-01-2019
FIMECTH9	A2	500.000,00	500.000,00	13	31-12-2018	10,78%	8,00%	0,00	3.333,35	0,00	3.333,35	BANCO DEL PACIFICO (PANAMA) S.A.	0	02-01-2019
FIMECTH9	A2	1.200.000,00	1.200.000,00	13	31-12-2018	10,78%	8,00%	0,00	8.000,04	0,00	8.000,04	BANCO PICHINCHA C.A.	0	02-01-2019
FIMECTH9	A2	1.000.000,00	1.000.000,00	13	31-12-2018	10,78%	8,00%	0,00	6.666,70	0,00	6.666,70	BANCO PRODUBANCO S.A.	0	02-01-2019
FIMECTH9	A2	300.000,00	300.000,00	13	31-12-2018	10,78%	8,00%	0,00	2.000,01	0,00	2.000,01	FIDEICOMISO FUTURO SEGURO	0	02-01-2019
FIMECTH9	A3	1.000.000,00	1.000.000,00	13	31-12-2018	10,78%	9,40%	0,00	7.833,30	0,00	7.833,30	CORPORACION DE DESARROLLO DE MERCADO	0	02-01-2019
FIMECTH9	A1	750.486,70	725.588,30	14	31-01-2019	10,78%	6,50%	23.819,40	4.065,10	0,00	4.065,10	BANCO BOLIVARIANO S.A.	0	01-02-2019
FIMECTH9	A1	1.275.827,39	1.236.166,11	14	31-01-2019	10,78%	6,50%	40.661,28	6.910,67	0,00	6.910,67	BANCO DEL PACIFICO S.A.	0	01-02-2019
FIMECTH9	A1	225.146,01	217.970,49	14	31-01-2019	10,78%	6,50%	7.175,52	1.219,53	0,00	1.219,53	BANCO PICHINCHA C.A.	0	01-02-2019
FIMECTH9	A1	1.500.973,40	1.453.136,50	14	31-01-2019	10,78%	6,50%	47.836,90	8.150,20	0,00	8.150,20	BANCO PRODUBANCO S.A.	0	01-02-2019
FIMECTH9	A2	500.000,00	500.000,00	14	31-01-2019	10,78%	8,00%	0,00	3.333,35	0,00	3.333,35	BANCO DEL PACIFICO (PANAMA) S.A.	0	01-02-2019
FIMECTH9	A2	1.200.000,00	1.200.000,00	14	31-01-2019	10,78%	8,00%	0,00	8.000,04	0,00	8.000,04	BANCO PICHINCHA C.A.	0	01-02-2019
FIMECTH9	A2	1.000.000,00	1.000.000,00	14	31-01-2019	10,78%	8,00%	0,00	6.666,70	0,00	6.666,70	BANCO PRODUBANCO S.A.	0	01-02-2019
FIMECTH9	A2	300.000,00	300.000,00	14	31-01-2019	10,78%	8,00%	0,00	2.000,01	0,00	2.000,01	FIDEICOMISO FUTURO SEGURO	0	01-02-2019
FIMECTH9	A3	1.000.000,00	1.000.000,00	14	31-01-2019	10,78%	9,40%	0,00	7.833,30	0,00	7.833,30	CORPORACION DE DESARROLLO DE MERCADO	0	01-02-2019
FIMECTH9	A1	726.668,30	707.916,00	15	28-02-2019	10,78%	6,50%	18.652,30	3.335,60	0,00	3.335,60	BANCO BOLIVARIANO S.A.	0	01-03-2019
FIMECTH9	A1	1.235.165,11	1.203.457,20	15	28-02-2019	10,78%	6,50%	31.708,91	6.680,52	0,00	6.680,52	BANCO DEL PACIFICO S.A.	0	01-03-2019
FIMECTH9	A1	217.970,49	212.374,80	15	28-02-2019	10,78%	6,50%	5.595,69	1.180,68	0,00	1.180,68	BANCO PICHINCHA C.A.	0	01-03-2019
FIMECTH9	A1	1.453.136,80	1.415.892,00	15	28-02-2019	10,78%	6,50%	37.304,60	7.871,20	0,00	7.871,20	BANCO PRODUBANCO S.A.	0	01-03-2019
FIMECTH9	A2	500.000,00	500.000,00	15	28-02-2019	10,78%	8,00%	0,00	3.333,35	0,00	3.333,35	BANCO DEL PACIFICO (PANAMA) S.A.	0	01-03-2019
FIMECTH9	A2	1.200.000,00	1.200.000,00	15	28-02-2019	10,78%	8,00%	0,00	8.000,04	0,00	8.000,04	BANCO PICHINCHA C.A.	0	01-03-2019
FIMECTH9	A2	1.000.000,00	1.000.000,00	15	28-02-2019	10,78%	8,00%	0,00	6.666,70	0,00	6.666,70	BANCO PRODUBANCO S.A.	0	01-03-2019
FIMECTH9	A2	300.000,00	300.000,00	15	28-02-2019	10,78%	8,00%	0,00	2.000,01	0,00	2.000,01	FIDEICOMISO FUTURO SEGURO	0	01-03-2019
FIMECTH9	A3	1.000.000,00	1.000.000,00	15	28-02-2019	10,78%	9,40%	0,00	7.833,30	0,00	7.833,30	CORPORACION DE DESARROLLO DE MERCADO	0	01-03-2019
FIMECTH9	A1	707.916,00	690.640,20	16	31-03-2019	10,78%	6,50%	17.275,80	3.334,60	0,00	3.334,60	BANCO BOLIVARIANO S.A.	0	01-04-2019
FIMECTH9	A1	1.203.457,20	1.174.088,34	16	31-03-2019	10,78%	6,50%	29.368,86	6.518,56	0,00	6.518,56	BANCO DEL PACIFICO S.A.	0	01-04-2019
FIMECTH9	A1	212.374,80	207.182,06	16	31-03-2019	10,78%	6,50%	5.182,74	1.150,35	0,00	1.150,35	BANCO PICHINCHA C.A.	0	01-04-2019
FIMECTH9	A1	1.415.892,00	1.381.280,40	16	31-03-2019	10,78%	6,50%	34.551,60	7.669,00	0,00	7.669,00	BANCO PRODUBANCO S.A.	0	01-04-2019
FIMECTH9	A2	500.000,00	500.000,00	16	31-03-2019	10,78%	8,00%	0,00	3.333,35	0,00	3.333,35	BANCO DEL PACIFICO (PANAMA) S.A.	0	01-04-2019
FIMECTH9	A2	1.200.000,00	1.200.000,00	16	31-03-2019	10,78%	8,00%	0,00	8.000,04	0,00	8.000,04	BANCO PICHINCHA C.A.	0	01-04-2019
FIMECTH9	A2	1.000.000,00	1.000.000,00	16	31-03-2019	10,78%	8,00%	0,00	6.666,70	0,00	6.666,70	BANCO PRODUBANCO S.A.	0	01-04-2019
FIMECTH9	A2	300.000,00	300.000,00	16	31-03-2019	10,78%	8,00%	0,00	2.000,01	0,00	2.000,01	FIDEICOMISO FUTURO SEGURO	0	01-04-2019
FIMECTH9	A3	1.000.000,00	1.000.000,00	16	31-03-2019	10,78%	9,40%	0,00	7.833,30	0,00	7.833,30	CORPORACION DE DESARROLLO DE MERCADO	0	01-04-2019
FIMECTH9	A1	690.640,20	666.459,00	17	30-04-2019	10,78%	6,50%	24.182,20	3.741,00	0,00	3.741,00	BANCO BOLIVARIANO S.A.	0	02-05-2019
FIMECTH9	A1	1.174.088,34	1.152.976,60	17	30-04-2019	10,78%	6,50%	41.109,74	6.359,70	0,00	6.359,70	BANCO DEL PACIFICO S.A.	0	02-05-2019
FIMECTH9	A1	207.182,06	199.937,40	17	30-04-2019	10,78%	6,50%	7.254,66	1.122,30	0,00	1.122,30	BANCO PICHINCHA C.A.	0	02-05-2019

77	2017035141	2017529207	1013498	ASIA DEL SUR	PM	ASIA DEL SUR	90,967.21	78,047.78	1.0e+19	31-ago-19	PM	ASIA DEL SUR	1031550	51,846.64	51,846.64	1.0e+19	31-ago-19
78	2018020593	0918918733	1013498	ASIA DEL SUR	PM	ASIA DEL SUR	59,239.81	35,630.01	1.0e+19	31-ago-19	PM	ASIA DEL SUR	1031550	41,126.97	41,126.97	1.0e+19	31-ago-19
79	2014003050	1204508111	1013498	ASIA DEL SUR	PM	ASIA DEL SUR	66,657.02	46,285.98	1.0e+19	31-ago-19	PM	ASIA DEL SUR	1031550	42,115.72	42,115.72	1.0e+19	31-ago-19
80	3000039020	1306590004	1013498	ASIA DEL SUR	PM	ASIA DEL SUR	39,600.00	30,240.00	1.0e+19	31-ago-19	PM	ASIA DEL SUR	1031550	3,651.84	3,651.84	1.0e+19	31-ago-19
81	1704871688	1704871688	1013498	ASIA DEL SUR	PM	ASIA DEL SUR	36,500.00	36,500.00	1.0e+19	31-ago-19	PM	ASIA DEL SUR	1031550	3,361.36	3,361.36	1.0e+19	31-ago-19
82	0600040422	1704871688	1013498	ASIA DEL SUR	PM	ASIA DEL SUR	169,710.00	169,710.00	1.0e+19	31-ago-19	PM	ASIA DEL SUR	1031550	3,099.29	3,099.29	1.0e+19	31-ago-19
83	3000038700	0102163165	1013498	ASIA DEL SUR	PM	ASIA DEL SUR	30,200.00	30,200.00	1.0e+19	31-ago-19	PM	ASIA DEL SUR	1031550	3,411.53	3,411.53	1.0e+19	31-ago-19
84	3000038700	0102163165	1013498	ASIA DEL SUR	PM	ASIA DEL SUR	30,200.00	30,200.00	1.0e+19	31-ago-19	PM	ASIA DEL SUR	1031550	3,411.53	3,411.53	1.0e+19	31-ago-19
85	3000042246	0704976927	1013498	ASIA DEL SUR	PM	ASIA DEL SUR	59,635.28	39,635.28	1.0e+19	31-ago-19	PM	ASIA DEL SUR	1031550	34,086.38	34,086.38	1.0e+19	31-ago-19
86	3000042246	0704976927	1013498	ASIA DEL SUR	PM	ASIA DEL SUR	59,635.28	39,635.28	1.0e+19	31-ago-19	PM	ASIA DEL SUR	1031550	34,086.38	34,086.38	1.0e+19	31-ago-19
87	3100049502	1702141191	1013498	ASIA DEL SUR	PM	ASIA DEL SUR	80,000.00	80,000.00	1.0e+19	31-ago-19	PM	ASIA DEL SUR	1031550	7,719.01	7,719.01	1.0e+19	31-ago-19
88	2014003050	1304281488	1013498	ASIA DEL SUR	PM	ASIA DEL SUR	80,000.00	80,000.00	1.0e+19	31-ago-19	PM	ASIA DEL SUR	1031550	47,165.70	47,165.70	1.0e+19	31-ago-19
89	2016020593	1701436225	1013498	ASIA DEL SUR	PM	ASIA DEL SUR	170,436.25	170,436.25	1.0e+19	31-ago-19	PM	ASIA DEL SUR	1031550	95,729.20	95,729.20	1.0e+19	31-ago-19
90	3000039020	1306590004	1013498	ASIA DEL SUR	PM	ASIA DEL SUR	28,000.00	28,000.00	1.0e+19	31-ago-19	PM	ASIA DEL SUR	1031550	4,802.05	4,802.05	1.0e+19	31-ago-19
91	3000049502	1702141191	1013498	ASIA DEL SUR	PM	ASIA DEL SUR	28,000.00	28,000.00	1.0e+19	31-ago-19	PM	ASIA DEL SUR	1031550	6,088.24	6,088.24	1.0e+19	31-ago-19
92	2016020593	1701436225	1013498	ASIA DEL SUR	PM	ASIA DEL SUR	28,000.00	28,000.00	1.0e+19	31-ago-19	PM	ASIA DEL SUR	1031550	16,702.18	16,702.18	1.0e+19	31-ago-19
93	0400049502	1702141191	1013498	ASIA DEL SUR	PM	ASIA DEL SUR	28,000.00	28,000.00	1.0e+19	31-ago-19	PM	ASIA DEL SUR	1031550	5,164.35	5,164.35	1.0e+19	31-ago-19
94	0200049502	1702141191	1013498	ASIA DEL SUR	PM	ASIA DEL SUR	28,000.00	28,000.00	1.0e+19	31-ago-19	PM	ASIA DEL SUR	1031550	13,686.52	13,686.52	1.0e+19	31-ago-19
95	2016020593	1701436225	1013498	ASIA DEL SUR	PM	ASIA DEL SUR	102,232.21	102,232.21	1.0e+19	31-ago-19	PM	ASIA DEL SUR	1031550	53,835.31	53,835.31	1.0e+19	31-ago-19
96	2014020593	1705497682	1013498	ASIA DEL SUR	PM	ASIA DEL SUR	47,916.08	35,361.54	1.0e+19	31-ago-19	PM	ASIA DEL SUR	1031550	2,309.26	2,309.26	1.0e+19	31-ago-19
97	2015040898	0918254037	1013498	ASIA DEL SUR	PM	ASIA DEL SUR	50,844.98	31,744.47	1.0e+19	31-ago-19	PM	ASIA DEL SUR	1031550	20,985.30	20,985.30	1.0e+19	31-ago-19
98	2016040898	0918254037	1013498	ASIA DEL SUR	PM	ASIA DEL SUR	50,844.98	31,744.47	1.0e+19	31-ago-19	PM	ASIA DEL SUR	1031550	12,185.25	12,185.25	1.0e+19	31-ago-19
99	3000040898	1016699828	1013498	ASIA DEL SUR	PM	ASIA DEL SUR	22,940.00	22,940.00	1.0e+19	31-ago-19	PM	ASIA DEL SUR	1031550	3,758.58	3,758.58	1.0e+19	31-ago-19
100	3000040898	1016699828	1013498	ASIA DEL SUR	PM	ASIA DEL SUR	22,940.00	22,940.00	1.0e+19	31-ago-19	PM	ASIA DEL SUR	1031550	3,289.26	3,289.26	1.0e+19	31-ago-19
101	0300040898	1205260270	1013498	ASIA DEL SUR	PM	ASIA DEL SUR	34,117.05	34,117.05	1.0e+19	31-ago-19	PM	ASIA DEL SUR	1031550	5,981.91	5,981.91	1.0e+19	31-ago-19
102	2016040898	1016699828	1013498	ASIA DEL SUR	PM	ASIA DEL SUR	34,117.05	34,117.05	1.0e+19	31-ago-19	PM	ASIA DEL SUR	1031550	37,516.47	37,516.47	1.0e+19	31-ago-19
103	2016020593	1701436225	1013498	ASIA DEL SUR	PM	ASIA DEL SUR	75,009.84	49,009.84	1.0e+19	31-ago-19	PM	ASIA DEL SUR	1031550	47,368.53	47,368.53	1.0e+19	31-ago-19
104	2012226050	0902597487	1013498	ASIA DEL SUR	PM	ASIA DEL SUR	30,100.00	30,100.00	1.0e+19	31-ago-19	PM	ASIA DEL SUR	1031550	70,040.43	70,040.43	1.0e+19	31-ago-19
105	1400049502	1103202966	1013498	ASIA DEL SUR	PM	ASIA DEL SUR	30,100.00	30,100.00	1.0e+19	31-ago-19	PM	ASIA DEL SUR	1031550	9,225.74	9,225.74	1.0e+19	31-ago-19
106	1400049502	1103202966	1013498	ASIA DEL SUR	PM	ASIA DEL SUR	30,100.00	30,100.00	1.0e+19	31-ago-19	PM	ASIA DEL SUR	1031550	2,079.53	2,079.53	1.0e+19	31-ago-19
107	3000040448	1015524886	1013498	ASIA DEL SUR	PM	ASIA DEL SUR	90,000.00	63,000.00	1.0e+19	31-ago-19	PM	ASIA DEL SUR	1031550	7,836.65	7,836.65	1.0e+19	31-ago-19
108	3000040448	1015524886	1013498	ASIA DEL SUR	PM	ASIA DEL SUR	90,000.00	63,000.00	1.0e+19	31-ago-19	PM	ASIA DEL SUR	1031550	33,508.04	33,508.04	1.0e+19	31-ago-19
109	2014003050	1306590004	1013498	ASIA DEL SUR	PM	ASIA DEL SUR	75,828.48	58,150.00	1.0e+19	31-ago-19	PM	ASIA DEL SUR	1031550	24,488.58	24,488.58	1.0e+19	31-ago-19
110	2018020593	0918254037	1013498	ASIA DEL SUR	PM	ASIA DEL SUR	80,000.00	80,000.00	1.0e+19	31-ago-19	PM	ASIA DEL SUR	1031550	74,194.88	74,194.88	1.0e+19	31-ago-19
111	2016040898	1016699828	1013498	ASIA DEL SUR	PM	ASIA DEL SUR	80,000.00	80,000.00	1.0e+19	31-ago-19	PM	ASIA DEL SUR	1031550	3,671.61	3,671.61	1.0e+19	31-ago-19
112	3000040898	1016699828	1013498	ASIA DEL SUR	PM	ASIA DEL SUR	80,000.00	80,000.00	1.0e+19	31-ago-19	PM	ASIA DEL SUR	1031550	63,296.80	63,296.80	1.0e+19	31-ago-19
113	2012021292	0918254037	1013498	ASIA DEL SUR	PM	ASIA DEL SUR	110,629.24	110,629.24	1.0e+19	31-ago-19	PM	ASIA DEL SUR	1031550	57,662.13	57,662.13	1.0e+19	31-ago-19
114	2014030593	0918254037	1013498	ASIA DEL SUR	PM	ASIA DEL SUR	110,629.24	110,629.24	1.0e+19	31-ago-19	PM	ASIA DEL SUR	1031550	4,677.62	4,677.62	1.0e+19	31-ago-19
115	2012021292	0918254037	1013498	ASIA DEL SUR	PM	ASIA DEL SUR	110,629.24	110,629.24	1.0e+19	31-ago-19	PM	ASIA DEL SUR	1031550	4,963.50	4,963.50	1.0e+19	31-ago-19
116	2012021292	0918254037	1013498	ASIA DEL SUR	PM	ASIA DEL SUR	110,629.24	110,629.24	1.0e+19	31-ago-19	PM	ASIA DEL SUR	1031550	4,963.50	4,963.50	1.0e+19	31-ago-19
117	2014003050	1306590004	1013498	ASIA DEL SUR	PM	ASIA DEL SUR	60,000.00	60,000.00	1.0e+19	31-ago-19	PM	ASIA DEL SUR	1031550	42,976.44	42,976.44	1.0e+19	31-ago-19
118	2014003050	1306590004	1013498	ASIA DEL SUR	PM	ASIA DEL SUR	60,000.00	60,000.00	1.0e+19	31-ago-19	PM	ASIA DEL SUR	1031550	48,961.90	48,961.90	1.0e+19	31-ago-19
119	2018020593	0918254037	1013498	ASIA DEL SUR	PM	ASIA DEL SUR	60,000.00	60,000.00	1.0e+19	31-ago-19	PM	ASIA DEL SUR	1031550	17,694.04	17,694.04	1.0e+19	31-ago-19
120	2018020593	0918254037	1013498	ASIA DEL SUR	PM	ASIA DEL SUR	60,000.00	60,000.00	1.0e+19	31-ago-19	PM	ASIA DEL SUR	1031550	4,290.57	4,290.57	1.0e+19	31-ago-19
121	2018020593	0918254037	1013498	ASIA DEL SUR	PM	ASIA DEL SUR	60,000.00	60,000.00	1.0e+19	31-ago-19	PM	ASIA DEL SUR	1031550	16,360.53	16,360.53	1.0e+19	31-ago-19
122	2018020593	0918254037	1013498	ASIA DEL SUR	PM	ASIA DEL SUR	60,000.00	60,000.00	1.0e+19	31-ago-19	PM	ASIA DEL SUR	1031550	2,033.20	2,033.20	1.0e+19	31-ago-19
123	2018020593	0918254037	1013498	ASIA DEL SUR	PM	ASIA DEL SUR	60,000.00	60,000.00	1.0e+19	31-ago-19	PM	ASIA DEL SUR	1031550	5,850.02	5,850.02	1.0e+19	31-ago-19
124	1400049502	1103202966	1013498	ASIA DEL SUR	PM	ASIA DEL SUR	28,100.00	28,100.00	1.0e+19	31-ago-19	PM	ASIA DEL SUR	1031550	4,086.11	4,086.11	1.0e+19	31-ago-19
125	1400049502	1103202966	1013498	ASIA DEL SUR	PM	ASIA DEL SUR	28,100.00	28,100.00	1.0e+19	31-ago-19	PM	ASIA DEL SUR	1031550	4,140.05	4,140.05	1.0e+19	31-ago-19
126	2016040898	1016699828	1013498	ASIA DEL SUR	PM	ASIA DEL SUR	67,664.65	49,332.72	1.0e+19	31-ago-19	PM	ASIA DEL SUR	1031550	37,838.17	37,838.17	1.0e+19	31-ago-19
127	2016040898	1016699828	1013498	ASIA DEL SUR	PM	ASIA DEL SUR	67,664.65	49,332.72	1.0e+19	31-ago-19	PM	ASIA DEL SUR	1031550	13,484.83	13,484.83	1.0e+19	31-ago-19
128	2000041683	1306590004	1013498	ASIA DEL SUR	PM	ASIA DEL SUR	43,000.00	43,000.00	1.0e+19	31-ago-19	PM	ASIA DEL SUR	1031550	4,389.07	4,389.07	1.0e+19	31-ago-19
129	2000041683	1306590004	1013498	ASIA DEL SUR	PM	ASIA DEL SUR	43,000.00	43,000.00	1.0e+19	31-ago-19	PM	ASIA DEL SUR	1031550	5,214.02	5,214.02	1.0e+19	31-ago-19
130	2017005133	0902597487	1013498	ASIA DEL SUR	PM	ASIA DEL SUR	106,217.40	106,217.40	1.0e+19	31-ago-19	PM	ASIA DEL SUR	1031550	73,391.16	73,391.16	1.0e+19	31-ago-19
131	0600040898	1205260270	1013498	ASIA DEL SUR	PM	ASIA DEL SUR	57,927.91	57,927.91	1.0e+19	31-ago-19	PM	ASIA DEL SUR	1031550	5,836.62	5,836.62	1.0e+19	31-ago-19
132	2014003050	1306590004	1013498	ASIA DEL SUR	PM	ASIA DEL SUR	49,332.72	37,018.30	1.0e+19	31-ago-19	PM	ASIA DEL SUR	1031550	26,835.82	26,835.82	1.0e+19	31-ago-19
133	2016040898	1016699828	1013498	ASIA DEL SUR	PM	ASIA DEL SUR	60,000.00	60,000.00	1.0e+19	31-ago-19	PM	ASIA DEL SUR	1031550	49,801.22	49,801.22	1.0e+19	31-ago-19
134	2016040898	1016699828	1013498	ASIA DEL SUR	PM	ASIA DEL SUR	60,000.00	60,000.00	1.0e+19	31-ago-19	PM	ASIA DEL SUR	1031550	28,178.34	28,178.34	1.0e+19	31-ago-19
135	3000046625	1306590004	1013498	ASIA DEL SUR	PM	ASIA DEL SUR	33,000.00	33,000.00	1.0e+19	31-ago-19	PM	ASIA DEL SUR	1031550	5,343.04	5,343.04	1.0e+19	31-ago-19
136	2014003050																

160	300045260	0102756661	PM	ASIS DEL SUR	103546	54.092.00	64.032.00	1-ene-19	31-ago-19	PM	ASIS DEL SUR	103550	8.720.57	8.720.57	1-ene-19	31-ago-19
161	020003288	170978202	PM	ASIS DEL SUR	103546	42.030.00	42.030.00	1-ene-19	31-ago-19	PM	ASIS DEL SUR	103550	1.694.26	1.694.26	1-ene-19	31-ago-19
162	201800048	0914410357	PM	ASIS DEL SUR	103546	32.236.00	32.236.00	1-ene-19	31-ago-19	PM	ASIS DEL SUR	103550	13.223.82	13.223.82	1-ene-19	31-ago-19
163	201800048	0910364875	PM	ASIS DEL SUR	103546	32.236.00	32.236.00	1-ene-19	31-ago-19	PM	ASIS DEL SUR	103550	23.963.85	23.963.85	1-ene-19	31-ago-19
164	201800048	0910364875	PM	ASIS DEL SUR	103546	32.236.00	32.236.00	1-ene-19	31-ago-19	PM	ASIS DEL SUR	103550	4.733.81	4.733.81	1-ene-19	31-ago-19
165	070002980	1507194224	PM	ASIS DEL SUR	103546	40.000.00	40.000.00	1-ene-19	31-ago-19	PM	ASIS DEL SUR	103550	1.443.89	1.443.89	1-ene-19	31-ago-19
166	300002980	090828312	PM	ASIS DEL SUR	103546	25.030.00	25.030.00	1-ene-19	31-ago-19	PM	ASIS DEL SUR	103550	1.091.78	1.091.78	1-ene-19	31-ago-19
167	340004104	040651712	PM	ASIS DEL SUR	103546	27.307.93	27.307.93	1-ene-19	31-ago-19	PM	ASIS DEL SUR	103550	3.238.57	3.238.57	1-ene-19	31-ago-19
168	020003300	110341081	PM	ASIS DEL SUR	103546	35.460.02	35.460.02	1-ene-19	31-ago-19	PM	ASIS DEL SUR	103550	2.473.48	2.473.48	1-ene-19	31-ago-19
169	201800594	0500047707	PM	ASIS DEL SUR	103546	35.124.52	35.124.52	1-ene-19	31-ago-19	PM	ASIS DEL SUR	103550	19.829.15	19.829.15	1-ene-19	31-ago-19
170	050004707	050004707	PM	ASIS DEL SUR	103546	35.124.52	35.124.52	1-ene-19	31-ago-19	PM	ASIS DEL SUR	103550	9.812.51	9.812.51	1-ene-19	31-ago-19
171	201400350	091649517	PM	ASIS DEL SUR	103546	46.000.00	46.000.00	1-ene-19	31-ago-19	PM	ASIS DEL SUR	103550	7.214.87	7.214.87	1-ene-19	31-ago-19
172	201400350	091649517	PM	ASIS DEL SUR	103546	46.000.00	46.000.00	1-ene-19	31-ago-19	PM	ASIS DEL SUR	103550	22.881.18	22.881.18	1-ene-19	31-ago-19
173	201600486	091650789	PM	ASIS DEL SUR	103546	54.530.81	54.530.81	1-ene-19	31-ago-19	PM	ASIS DEL SUR	103550	71.872.01	71.872.01	1-ene-19	31-ago-19
174	201600486	091650789	PM	ASIS DEL SUR	103546	54.530.81	54.530.81	1-ene-19	31-ago-19	PM	ASIS DEL SUR	103550	38.986.42	38.986.42	1-ene-19	31-ago-19
175	040005482	090723455	PM	ASIS DEL SUR	103546	25.175.11	25.175.11	1-ene-19	31-ago-19	PM	ASIS DEL SUR	103550	29.259.71	29.259.71	1-ene-19	31-ago-19
176	040005482	090723455	PM	ASIS DEL SUR	103546	25.175.11	25.175.11	1-ene-19	31-ago-19	PM	ASIS DEL SUR	103550	5.600.42	5.600.42	1-ene-19	31-ago-19
177	201804295	090723455	PM	ASIS DEL SUR	103546	25.175.11	25.175.11	1-ene-19	31-ago-19	PM	ASIS DEL SUR	103550	44.095.85	44.095.85	1-ene-19	31-ago-19
178	201700518	0913385103	PM	ASIS DEL SUR	103546	82.428.32	82.428.32	1-ene-19	31-ago-19	PM	ASIS DEL SUR	103550	52.559.50	52.559.50	1-ene-19	31-ago-19
179	030006609	0902048930	PM	ASIS DEL SUR	103546	19.232.23	19.232.23	1-ene-19	31-ago-19	PM	ASIS DEL SUR	103550	5.900.38	5.900.38	1-ene-19	31-ago-19
180	201400384	091649517	PM	ASIS DEL SUR	103546	39.365.00	39.365.00	1-ene-19	31-ago-19	PM	ASIS DEL SUR	103550	36.843.92	36.843.92	1-ene-19	31-ago-19
181	201602482	091649517	PM	ASIS DEL SUR	103546	52.365.05	52.365.05	1-ene-19	31-ago-19	PM	ASIS DEL SUR	103550	37.659.12	37.659.12	1-ene-19	31-ago-19
182	201400384	091649517	PM	ASIS DEL SUR	103546	52.365.05	52.365.05	1-ene-19	31-ago-19	PM	ASIS DEL SUR	103550	39.654.29	39.654.29	1-ene-19	31-ago-19
183	201700517	091725700	PM	ASIS DEL SUR	103546	11.012.06	11.012.06	1-ene-19	31-ago-19	PM	ASIS DEL SUR	103550	46.644.89	46.644.89	1-ene-19	31-ago-19
184	340004385	090198473	PM	ASIS DEL SUR	103546	88.193.46	88.193.46	1-ene-19	31-ago-19	PM	ASIS DEL SUR	103550	41.72.07	41.72.07	1-ene-19	31-ago-19
185	201602482	091649517	PM	ASIS DEL SUR	103546	33.341.20	33.341.20	1-ene-19	31-ago-19	PM	ASIS DEL SUR	103550	97.752.32	97.752.32	1-ene-19	31-ago-19
186	201202714	0913385103	PM	ASIS DEL SUR	103546	74.703.36	74.703.36	1-ene-19	31-ago-19	PM	ASIS DEL SUR	103550	7.784.43	7.784.43	1-ene-19	31-ago-19
187	201600703	0902048930	PM	ASIS DEL SUR	103546	14.116.31	14.116.31	1-ene-19	31-ago-19	PM	ASIS DEL SUR	103550	51.227.15	51.227.15	1-ene-19	31-ago-19
188	201700518	0913385103	PM	ASIS DEL SUR	103546	37.161.02	37.161.02	1-ene-19	31-ago-19	PM	ASIS DEL SUR	103550	20.856.89	20.856.89	1-ene-19	31-ago-19
189	201500100	091725700	PM	ASIS DEL SUR	103546	87.365.39	87.365.39	1-ene-19	31-ago-19	PM	ASIS DEL SUR	103550	70.258.56	70.258.56	1-ene-19	31-ago-19
190	201500100	091725700	PM	ASIS DEL SUR	103546	87.365.39	87.365.39	1-ene-19	31-ago-19	PM	ASIS DEL SUR	103550	31.365.99	31.365.99	1-ene-19	31-ago-19
191	201500100	091725700	PM	ASIS DEL SUR	103546	87.365.39	87.365.39	1-ene-19	31-ago-19	PM	ASIS DEL SUR	103550	14.020.09	14.020.09	1-ene-19	31-ago-19
192	380003543	0908601382	PM	ASIS DEL SUR	103546	20.032.25	20.032.25	1-ene-19	31-ago-19	PM	ASIS DEL SUR	103550	8.677.64	8.677.64	1-ene-19	31-ago-19
193	201600681	0908601382	PM	ASIS DEL SUR	103546	20.032.25	20.032.25	1-ene-19	31-ago-19	PM	ASIS DEL SUR	103550	9.455.04	9.455.04	1-ene-19	31-ago-19
194	120006144	0902048930	PM	ASIS DEL SUR	103546	16.173.90	16.173.90	1-ene-19	31-ago-19	PM	ASIS DEL SUR	103550	27.797.18	27.797.18	1-ene-19	31-ago-19
195	201804295	0913385103	PM	ASIS DEL SUR	103546	42.260.44	42.260.44	1-ene-19	31-ago-19	PM	ASIS DEL SUR	103550	40.325.24	40.325.24	1-ene-19	31-ago-19
196	340003976	0902048930	PM	ASIS DEL SUR	103546	31.472.28	31.472.28	1-ene-19	31-ago-19	PM	ASIS DEL SUR	103550	2.558.81	2.558.81	1-ene-19	31-ago-19
197	270004783	0902048930	PM	ASIS DEL SUR	103546	30.020.00	30.020.00	1-ene-19	31-ago-19	PM	ASIS DEL SUR	103550	3.816.52	3.816.52	1-ene-19	31-ago-19
198	1200041617	0902048930	PM	ASIS DEL SUR	103546	30.020.00	30.020.00	1-ene-19	31-ago-19	PM	ASIS DEL SUR	103550	1.976.79	1.976.79	1-ene-19	31-ago-19
199	1900040492	170978202	PM	ASIS DEL SUR	103546	53.873.93	53.873.93	1-ene-19	31-ago-19	PM	ASIS DEL SUR	103550	4.466.15	4.466.15	1-ene-19	31-ago-19
200	201400182	0913385103	PM	ASIS DEL SUR	103546	161.516.95	161.516.95	1-ene-19	31-ago-19	PM	ASIS DEL SUR	103550	53.403.49	53.403.49	1-ene-19	31-ago-19
201	201400182	0913385103	PM	ASIS DEL SUR	103546	161.516.95	161.516.95	1-ene-19	31-ago-19	PM	ASIS DEL SUR	103550	8.110.72	8.110.72	1-ene-19	31-ago-19
202	040002663	0907394166	PM	ASIS DEL SUR	103546	45.925.46	45.925.46	1-ene-19	31-ago-19	PM	ASIS DEL SUR	103550	1.769.09	1.769.09	1-ene-19	31-ago-19
203	201800594	0913385103	PM	ASIS DEL SUR	103546	45.925.46	45.925.46	1-ene-19	31-ago-19	PM	ASIS DEL SUR	103550	41.855.67	41.855.67	1-ene-19	31-ago-19
204	201800594	0913385103	PM	ASIS DEL SUR	103546	45.925.46	45.925.46	1-ene-19	31-ago-19	PM	ASIS DEL SUR	103550	42.266.12	42.266.12	1-ene-19	31-ago-19
205	201700517	0913385103	PM	ASIS DEL SUR	103546	45.925.46	45.925.46	1-ene-19	31-ago-19	PM	ASIS DEL SUR	103550	32.055.02	32.055.02	1-ene-19	31-ago-19
206	201400272	0902048930	PM	ASIS DEL SUR	103546	32.468.72	32.468.72	1-ene-19	31-ago-19	PM	ASIS DEL SUR	103550	24.801.50	24.801.50	1-ene-19	31-ago-19
207	201700517	0913385103	PM	ASIS DEL SUR	103546	51.186.49	51.186.49	1-ene-19	31-ago-19	PM	ASIS DEL SUR	103550	39.988.86	39.988.86	1-ene-19	31-ago-19
208	201700517	0913385103	PM	ASIS DEL SUR	103546	51.186.49	51.186.49	1-ene-19	31-ago-19	PM	ASIS DEL SUR	103550	5.611.67	5.611.67	1-ene-19	31-ago-19
209	201700517	0913385103	PM	ASIS DEL SUR	103546	51.186.49	51.186.49	1-ene-19	31-ago-19	PM	ASIS DEL SUR	103550	3.951.74	3.951.74	1-ene-19	31-ago-19
210	201700517	0913385103	PM	ASIS DEL SUR	103546	51.186.49	51.186.49	1-ene-19	31-ago-19	PM	ASIS DEL SUR	103550	4.716.15	4.716.15	1-ene-19	31-ago-19
211	201700517	0913385103	PM	ASIS DEL SUR	103546	51.186.49	51.186.49	1-ene-19	31-ago-19	PM	ASIS DEL SUR	103550	40.487.01	40.487.01	1-ene-19	31-ago-19
212	201700517	0913385103	PM	ASIS DEL SUR	103546	51.186.49	51.186.49	1-ene-19	31-ago-19	PM	ASIS DEL SUR	103550	27.064.70	27.064.70	1-ene-19	31-ago-19
213	201700517	0913385103	PM	ASIS DEL SUR	103546	51.186.49	51.186.49	1-ene-19	31-ago-19	PM	ASIS DEL SUR	103550	5.793.55	5.793.55	1-ene-19	31-ago-19
214	201700517	0913385103	PM	ASIS DEL SUR	103546	51.186.49	51.186.49	1-ene-19	31-ago-19	PM	ASIS DEL SUR	103550	40.280.00	40.280.00	1-ene-19	31-ago-19
215	201700517	0913385103	PM	ASIS DEL SUR	103546	51.186.49	51.186.49	1-ene-19	31-ago-19	PM	ASIS DEL SUR	103550	523.90	523.90	1-ene-19	31-ago-19
216	201700517	0913385103	PM	ASIS DEL SUR	103546	51.186.49	51.186.49	1-ene-19	31-ago-19	PM	ASIS DEL SUR	103550	27.894.70	27.894.70	1-ene-19	31-ago-19
217	201700517	0913385103	PM	ASIS DEL SUR	103546	51.186.49	51.186.49	1-ene-19	31-ago-19	PM	ASIS DEL SUR	103550				

243	020005837	Romero Sanchez Juan Chitas	ASIS DEL SUR	PM	101348	65.100.00	ES.100.00	1-ene-19	31-ago-19	103356	15.571.03	15.571.03	1-ene-19	31-ago-19
244	0116004676	Sallina Navarro Claudia Esmeralda	ASIS DEL SUR	PM	101348	143.229.22	ES.129.89	1-ene-19	31-ago-19	103356	65.362.25	65.362.25	1-ene-19	31-ago-19
245	0116004677	Sallina Navarro Claudia Esmeralda	ASIS DEL SUR	PM	101348	42.413.36	22.172.84	1-ene-19	31-ago-19	103356	27.035.23	27.035.23	1-ene-19	31-ago-19
246	2011301084	Sanchez Reyes Eleonora Francisca	ASIS DEL SUR	PM	101348	92.231.73	59.812.04	1-ene-19	31-ago-19	103356	32.419.69	32.419.69	1-ene-19	31-ago-19
247	300045472	Sanchez Turanzo Rosa Maria	ASIS DEL SUR	PM	101348	61.000.00	61.000.00	1-ene-19	31-ago-19	103356	61.000.00	61.000.00	1-ene-19	31-ago-19
248	2011205147	Schneider Paz Santiago	ASIS DEL SUR	PM	101348	48.067.12	181.057.12	1-ene-19	31-ago-19	103356	82.465.37	82.465.37	1-ene-19	31-ago-19
249	4400037044	Silva Andrea Laura Ximera	ASIS DEL SUR	PM	101348	48.024.03	48.024.03	1-ene-19	31-ago-19	103356	48.024.03	48.024.03	1-ene-19	31-ago-19
250	2009401785	Sivakowsky Cordero Enrique Francisco	ASIS DEL SUR	PM	101348	103.323.58	103.422.84	1-ene-19	31-ago-19	103356	62.470.79	62.470.79	1-ene-19	31-ago-19
251	1700590026	Soldi Adolfo Miguel Alejandro	ASIS DEL SUR	PM	101348	38.000.00	38.000.00	1-ene-19	31-ago-19	103356	38.000.00	38.000.00	1-ene-19	31-ago-19
252	1900049777	Soldi Jacinta Nelson Javier	ASIS DEL SUR	PM	101348	40.000.00	40.000.00	1-ene-19	31-ago-19	103356	40.000.00	40.000.00	1-ene-19	31-ago-19
253	2500049723	Soranzo Zambano Barbara Mariana	ASIS DEL SUR	PM	101348	73.106.29	37.134.12	1-ene-19	31-ago-19	103356	9.277.74	9.277.74	1-ene-19	31-ago-19
254	2009401785	Taglio Basilio Claudio Marcos	ASIS DEL SUR	PM	101348	68.000.00	68.000.00	1-ene-19	31-ago-19	103356	68.000.00	68.000.00	1-ene-19	31-ago-19
255	0400046294	Tanco Caysapot Klein Lourdes	ASIS DEL SUR	PM	101348	85.400.00	85.400.00	1-ene-19	31-ago-19	103356	85.400.00	85.400.00	1-ene-19	31-ago-19
256	0400046294	Tanco Caysapot Klein Lourdes	ASIS DEL SUR	PM	101348	84.800.00	84.800.00	1-ene-19	31-ago-19	103356	84.800.00	84.800.00	1-ene-19	31-ago-19
257	2800059202	Tenembaum Condens Carmen Rosa	ASIS DEL SUR	PM	101348	84.800.00	84.800.00	1-ene-19	31-ago-19	103356	84.800.00	84.800.00	1-ene-19	31-ago-19
258	650004432	Tenembaum Condens Carmen Rosa	ASIS DEL SUR	PM	101348	84.800.00	84.800.00	1-ene-19	31-ago-19	103356	84.800.00	84.800.00	1-ene-19	31-ago-19
259	1710205126	Tenembaum Condens Carmen Rosa	ASIS DEL SUR	PM	101348	84.800.00	84.800.00	1-ene-19	31-ago-19	103356	84.800.00	84.800.00	1-ene-19	31-ago-19
260	2011205126	Tenembaum Condens Carmen Rosa	ASIS DEL SUR	PM	101348	84.800.00	84.800.00	1-ene-19	31-ago-19	103356	84.800.00	84.800.00	1-ene-19	31-ago-19
261	2011600463	Tenembaum Condens Carmen Rosa	ASIS DEL SUR	PM	101348	84.800.00	84.800.00	1-ene-19	31-ago-19	103356	84.800.00	84.800.00	1-ene-19	31-ago-19
262	2011600463	Tenembaum Condens Carmen Rosa	ASIS DEL SUR	PM	101348	84.800.00	84.800.00	1-ene-19	31-ago-19	103356	84.800.00	84.800.00	1-ene-19	31-ago-19
263	2011301084	Tenembaum Condens Carmen Rosa	ASIS DEL SUR	PM	101348	84.800.00	84.800.00	1-ene-19	31-ago-19	103356	84.800.00	84.800.00	1-ene-19	31-ago-19
264	2011301084	Tenembaum Condens Carmen Rosa	ASIS DEL SUR	PM	101348	84.800.00	84.800.00	1-ene-19	31-ago-19	103356	84.800.00	84.800.00	1-ene-19	31-ago-19
265	4400035803	Vaca Espin Edwin Javier	ASIS DEL SUR	PM	101348	43.049.57	43.049.57	1-ene-19	31-ago-19	103356	43.049.57	43.049.57	1-ene-19	31-ago-19
266	300045472	Valkhico Sarmiento Nancy Cecilia	ASIS DEL SUR	PM	101348	73.285.00	73.285.00	1-ene-19	31-ago-19	103356	73.285.00	73.285.00	1-ene-19	31-ago-19
267	3400037176	Valkhico Sarmiento Nancy Cecilia	ASIS DEL SUR	PM	101348	73.285.00	73.285.00	1-ene-19	31-ago-19	103356	73.285.00	73.285.00	1-ene-19	31-ago-19
268	300045472	Valkhico Sarmiento Nancy Cecilia	ASIS DEL SUR	PM	101348	73.285.00	73.285.00	1-ene-19	31-ago-19	103356	73.285.00	73.285.00	1-ene-19	31-ago-19
269	1000358397	Valkhico Sarmiento Nancy Cecilia	ASIS DEL SUR	PM	101348	73.285.00	73.285.00	1-ene-19	31-ago-19	103356	73.285.00	73.285.00	1-ene-19	31-ago-19
270	3400037176	Valkhico Sarmiento Nancy Cecilia	ASIS DEL SUR	PM	101348	73.285.00	73.285.00	1-ene-19	31-ago-19	103356	73.285.00	73.285.00	1-ene-19	31-ago-19
271	2011301086	Valkhico Sarmiento Nancy Cecilia	ASIS DEL SUR	PM	101348	73.285.00	73.285.00	1-ene-19	31-ago-19	103356	73.285.00	73.285.00	1-ene-19	31-ago-19
272	2500059202	Valkhico Sarmiento Nancy Cecilia	ASIS DEL SUR	PM	101348	73.285.00	73.285.00	1-ene-19	31-ago-19	103356	73.285.00	73.285.00	1-ene-19	31-ago-19
273	300045472	Valkhico Sarmiento Nancy Cecilia	ASIS DEL SUR	PM	101348	73.285.00	73.285.00	1-ene-19	31-ago-19	103356	73.285.00	73.285.00	1-ene-19	31-ago-19
274	300027443	Valkhico Sarmiento Nancy Cecilia	ASIS DEL SUR	PM	101348	73.285.00	73.285.00	1-ene-19	31-ago-19	103356	73.285.00	73.285.00	1-ene-19	31-ago-19
275	2014005614	Valkhico Sarmiento Nancy Cecilia	ASIS DEL SUR	PM	101348	73.285.00	73.285.00	1-ene-19	31-ago-19	103356	73.285.00	73.285.00	1-ene-19	31-ago-19
276	0200042787	Valkhico Sarmiento Nancy Cecilia	ASIS DEL SUR	PM	101348	73.285.00	73.285.00	1-ene-19	31-ago-19	103356	73.285.00	73.285.00	1-ene-19	31-ago-19
277	2014005614	Valkhico Sarmiento Nancy Cecilia	ASIS DEL SUR	PM	101348	73.285.00	73.285.00	1-ene-19	31-ago-19	103356	73.285.00	73.285.00	1-ene-19	31-ago-19
278	2016004624	Valkhico Sarmiento Nancy Cecilia	ASIS DEL SUR	PM	101348	73.285.00	73.285.00	1-ene-19	31-ago-19	103356	73.285.00	73.285.00	1-ene-19	31-ago-19
279	2014005614	Valkhico Sarmiento Nancy Cecilia	ASIS DEL SUR	PM	101348	73.285.00	73.285.00	1-ene-19	31-ago-19	103356	73.285.00	73.285.00	1-ene-19	31-ago-19
280	0400037176	Valkhico Sarmiento Nancy Cecilia	ASIS DEL SUR	PM	101348	73.285.00	73.285.00	1-ene-19	31-ago-19	103356	73.285.00	73.285.00	1-ene-19	31-ago-19
281	2800059202	Valkhico Sarmiento Nancy Cecilia	ASIS DEL SUR	PM	101348	73.285.00	73.285.00	1-ene-19	31-ago-19	103356	73.285.00	73.285.00	1-ene-19	31-ago-19
282	2016004398	Valkhico Sarmiento Nancy Cecilia	ASIS DEL SUR	PM	101348	73.285.00	73.285.00	1-ene-19	31-ago-19	103356	73.285.00	73.285.00	1-ene-19	31-ago-19
283	2014003553	Valkhico Sarmiento Nancy Cecilia	ASIS DEL SUR	PM	101348	73.285.00	73.285.00	1-ene-19	31-ago-19	103356	73.285.00	73.285.00	1-ene-19	31-ago-19
284	1200043572	Valkhico Sarmiento Nancy Cecilia	ASIS DEL SUR	PM	101348	73.285.00	73.285.00	1-ene-19	31-ago-19	103356	73.285.00	73.285.00	1-ene-19	31-ago-19
285	2016004610	Valkhico Sarmiento Nancy Cecilia	ASIS DEL SUR	PM	101348	73.285.00	73.285.00	1-ene-19	31-ago-19	103356	73.285.00	73.285.00	1-ene-19	31-ago-19
286	2016004610	Valkhico Sarmiento Nancy Cecilia	ASIS DEL SUR	PM	101348	73.285.00	73.285.00	1-ene-19	31-ago-19	103356	73.285.00	73.285.00	1-ene-19	31-ago-19
287	2016004610	Valkhico Sarmiento Nancy Cecilia	ASIS DEL SUR	PM	101348	73.285.00	73.285.00	1-ene-19	31-ago-19	103356	73.285.00	73.285.00	1-ene-19	31-ago-19
288	2016004610	Valkhico Sarmiento Nancy Cecilia	ASIS DEL SUR	PM	101348	73.285.00	73.285.00	1-ene-19	31-ago-19	103356	73.285.00	73.285.00	1-ene-19	31-ago-19
289	2016004610	Valkhico Sarmiento Nancy Cecilia	ASIS DEL SUR	PM	101348	73.285.00	73.285.00	1-ene-19	31-ago-19	103356	73.285.00	73.285.00	1-ene-19	31-ago-19
290	2016004610	Valkhico Sarmiento Nancy Cecilia	ASIS DEL SUR	PM	101348	73.285.00	73.285.00	1-ene-19	31-ago-19	103356	73.285.00	73.285.00	1-ene-19	31-ago-19
291	2011301081	Valkhico Sarmiento Nancy Cecilia	ASIS DEL SUR	PM	101348	73.285.00	73.285.00	1-ene-19	31-ago-19	103356	73.285.00	73.285.00	1-ene-19	31-ago-19
292	0200048102	Valkhico Sarmiento Nancy Cecilia	ASIS DEL SUR	PM	101348	73.285.00	73.285.00	1-ene-19	31-ago-19	103356	73.285.00	73.285.00	1-ene-19	31-ago-19
293	1200048102	Valkhico Sarmiento Nancy Cecilia	ASIS DEL SUR	PM	101348	73.285.00	73.285.00	1-ene-19	31-ago-19	103356	73.285.00	73.285.00	1-ene-19	31-ago-19
294	1200048102	Valkhico Sarmiento Nancy Cecilia	ASIS DEL SUR	PM	101348	73.285.00	73.285.00	1-ene-19	31-ago-19	103356	73.285.00	73.285.00	1-ene-19	31-ago-19
295	3100051489	Valkhico Sarmiento Nancy Cecilia	ASIS DEL SUR	PM	101348	73.285.00	73.285.00	1-ene-19	31-ago-19	103356	73.285.00	73.285.00	1-ene-19	31-ago-19
296	3400043382	Valkhico Sarmiento Nancy Cecilia	ASIS DEL SUR	PM	101348	73.285.00	73.285.00	1-ene-19	31-ago-19	103356	73.285.00	73.285.00	1-ene-19	31-ago-19
297	2016005950	Valkhico Sarmiento Nancy Cecilia	ASIS DEL SUR	PM	101348	73.285.00	73.285.00	1-ene-19	31-ago-19	103356	73.285.00	73.285.00	1-ene-19	31-ago-19

ANEXO 2
FIDEICOMISO MERCANTIL CTH 9
FIMECTH 9

Con información al: 31 de agosto de 2019

1. Cuadro - Saldo Títulos Valores por clase

Clase	Saldo	Calificación*
A1	2,961,936	AAA
A2	3,000,000	AAA
A3	1,000,000	AA
Total	6,961,936	

*Calificación a abril-2019

2. Cuadro - Calificación de la cartera que respalda la emisión

Calificación Cartera	
A1	4,463,822
A2	1,768,609
A3	472,300
B1	163,239
B2	61,050
C1	-
C2	-
D	5,293
E	-
Total	6,934,313

3. Gráfico - Saldos proyectados vs. Saldos Reales por clase

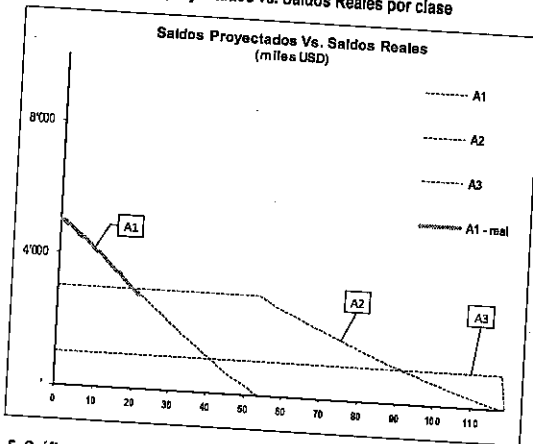

4. Cuadro - Evolución en porcentajes del Saldo de los Títulos Valores (en amortización)

Periodo	Saldo Capital	
	A1	A2
sep-18	83.07%	100.00%
oct-18	81.62%	100.00%
nov-18	79.79%	100.00%
dic-18	77.25%	100.00%
ene-19	75.05%	100.00%
feb-19	72.66%	100.00%
mar-19	70.79%	100.00%
abr-19	69.06%	100.00%
may-19	66.65%	100.00%
jun-19	64.06%	100.00%
jul-19	61.78%	100.00%
ago-19	59.24%	100.00%

5. Gráfico - Evolución de las tasas de interés de los Títulos Valores por clase

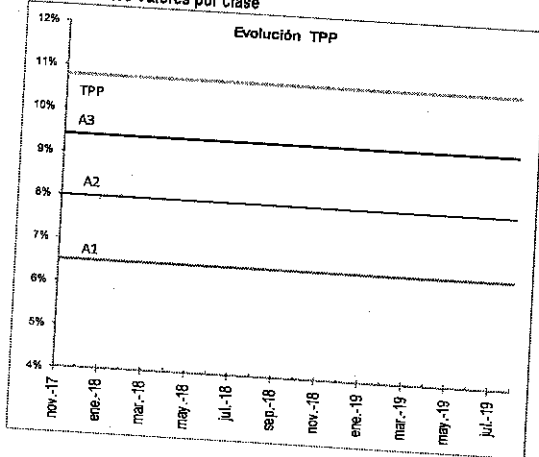

6. Gráfico y datos estadísticos de la evolución del Interés Extraordinario

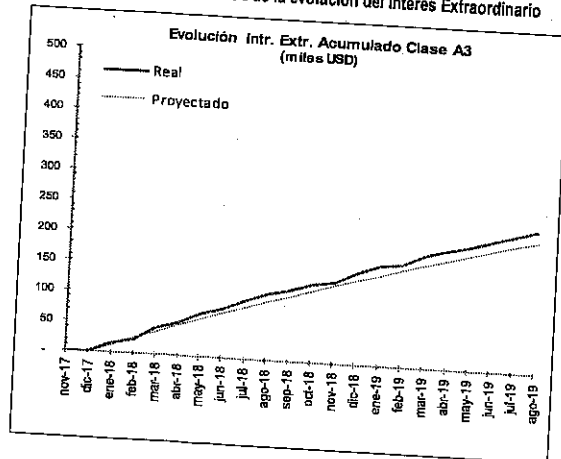

CIFRAS	
a. Ren. Extraordinario VACTH 9	234,084
b. Sinistralidad esperada	99,363
c. Sinistralidad real	-



**FIDEICOMISO MERCANTIL CTH 9****ESTADO DE SITUACIÓN****Al 31 de Agosto de 2019**

Moneda del Producto: Dólar Moneda del Reporte: Dólar

Reporte: BG_R0031
Usuario: VILLARREALA
Fecha: 24/09/2019
Página: 1 de 2
Nivel: 9**ACTIVO**

Cuenta Contable	Nombre de Cuenta Contable	Saldo Moneda Reporte
1	ACTIVO	7,241,030.91
101	ACTIVO CORRIENTE	1,172,443.15
101.01	EFFECTIVO Y EQUIVALENTES DE EFFECTIVO	252,321.64
101.01.02	INSTITUCIONES FINANCIERAS PUBLICAS	190,192.78
101.01.02.01	BANCO CENTRAL DEL ECUADOR CTA. CTE.	190,192.78
101.01.03	INSTITUCIONES FINANCIERAS PRIVADAS	62,128.86
101.01.03.01	BANCO PICHINCHA CTA. CTÉ.	62,128.86
101.02	ACTIVOS FINANCIEROS	920,121.51
101.02.05	DOCUMENTOS Y CUENTAS POR COBRAR NO	920,121.51
101.02.05.01	DE ACTIVIDADES ORDINARIAS QUE GENER	841,185.35
101.02.05.01.02	CUENTAS Y DOCUMENTOS A COBRAR A TE	841,185.35
101.02.05.01.02.01	CARTERA DE CREDITOS DE VIVIENDA POR	834,920.68
101.02.05.01.02.01.01	DE 1 A 30 DIAS	90,623.01
101.02.05.01.02.01.02	DE 31 A 90 DIAS	138,539.18
101.02.05.01.02.01.03	DE 91 A 180 DIAS	199,096.10
101.02.05.01.02.01.04	DE 181 A 360 DIAS	406,662.39
101.02.05.01.02.02	CARTERA DE CREDITOS DE VIVIENDA REF	2,227.03
101.02.05.01.02.02.01	DE 1 A 30 DIAS	176.59
101.02.05.01.02.02.02	DE 31 A 90 DIAS	357.96
101.02.05.01.02.02.03	DE 91 A 180 DIAS	549.10
101.02.05.01.02.02.04	DE 181 A 360 DIAS	1,143.38
101.02.05.01.02.04	CARTERA DE CREDITOS DE VIVIENDA VEN	4,037.64
101.02.05.01.02.04.02	DE 31 A 90 DIAS	1,630.04
101.02.05.01.02.04.03	DE 91 A 270 DIAS	2,128.40
101.02.05.01.02.04.04	DE 271 A 360 DIAS	279.20
101.02.05.02	DE ACTIVIDADES ORDINARIAS QUE NO GE	78,936.16
101.02.05.02.02	CUENTAS Y DOCUMENTOS A COBRAR A TE	35,020.90
101.02.05.02.02.01	CARTERA DE CREDITOS QUE NO DEVENGA	24,540.13
101.02.05.02.02.01.01	DE 1 A 30 DIAS	5,089.80
101.02.05.02.02.01.02	DE 31 A 90 DIAS	3,558.12
101.02.05.02.02.01.03	DE 91 A 180 DIAS	5,124.42
101.02.05.02.02.01.04	DE 181 A 360 DIAS	10,767.79
101.02.05.02.02.10	CUENTAS POR COBRAR DEUDORES CARTERA	428.66
101.02.05.02.02.10.01	CUENTAS POR COBRAR CARTERA	428.66
101.02.05.02.02.11	CUENTAS POR COBRAR ADMINISTRADOR DE	10,052.11
101.02.05.02.16	RENDIMIENTO POR COBRAR INTERESES	43,915.26
101.02.05.02.16.01	INTERESES POR COBRAR DE CARTERA DE	43,786.20
101.02.05.02.16.02	INTERESES POR COBRAR DE CARTERA DE	129.06
102	ACTIVOS NO CORRIENTES	6,068,587.76
102.06	ACTIVOS FINANCIEROS NO CORRIENTES	6,068,587.76
102.06.03	DOCUMENTOS Y CUENTAS POR COBRAR	6,068,587.76
102.06.03.01	CARTERA DE CREDITOS POR VENCER MAS	5,821,933.17
102.06.03.02	CARTERA DE CREDITOS REFINANCIADA PO	45,649.95
102.06.03.04	CARTERA DE CREDITOS QUE NO DEVENGA	201,004.64
TOTAL DE ACTIVO		7,241,030.91
TOTAL DE CUENTAS DE RESULTADO DEUDORAS		524,486.65
TOTAL GENERAL DEL ACTIVO Y GASTOS		7,765,517.56

PASIVO

Cuenta Contable	Nombre de Cuenta Contable	Saldo Moneda Reporte
2	PASIVO	7,240,030.91
201	PASIVO CORRIENTE	1,129,228.23
201.06	PORCION CORRIENTE DE VALORES EMITID	1,129,094.44
201.06.03	VALORES DE TITULARIZACION	1,129,094.44
201.06.03.01	OBLIGACIONES INMEDIATAS	159,006.40
201.06.03.01.01	OBLIGACIONES INMEDIATAS - CAPITAL	115,129.00
201.06.03.01.02	OBLIGACIONES INMEDIATAS - INTERESES	43,877.40
201.06.03.02	VALORES EMITIDOS	970,088.04
201.06.03.02.01	VACTH9 CLASE A1	970,088.04
201.07	OTRAS OBLIGACIONES CORRIENTES	133.79
201.07.01	CON LA ADMINISTRACION TRIBUTARIA	133.79
201.07.01.05	2% RETENCION EN LA FUENTE	133.79
202	PASIVO NO CORRIENTE	6,110,802.68
202.05	PORCION NO CORRIENTE DE VALORES EMI	6,110,802.68
202.05.03	VALORES DE TITULARIZACION	5,876,718.96



FIDEICOMISO MERCANTIL CTH 9

ESTADO DE SITUACIÓN

Al 31 de Agosto de 2019

Moneda del Producto: Dólar Moneda del Reporte: Dólar

Reporte: BG_R0031
Usuario: VILLARREALA
Fecha: 24/09/2019
Página: 2 de 2
Nivel: 9

PASIVO

Cuenta Contable		Saldo Moneda Reporte
202.05.03.01	VACTH9 CLASE A1	1,876,718.96
202.05.03.02	VACTH9 CLASE A2	3,000,000.00
202.05.03.03	VACTH9 CLASE A3	1,000,000.00
202.05.05	INTERESES POR PAGAR	234,083.72
202.05.05.01	RENDIMIENTO EXTRAORDINARIO CLASE A5	234,083.72
TOTAL DE PASIVO		7,240,030.91

PATRIMONIO

Cuenta Contable	Nombre de Cuenta Contable	Saldo Moneda Reporte
3	PATRIMONIO NETO	1,000.00
301	CAPITAL	1,000.00
301.04	CAPITAL SUSCRITO O ASIGNADO	1,000.00
301.04.01	PATRIMONIO DE LOS NEGOCIOS FIDUCIAR	1,000.00
TOTAL DE PATRIMONIO		1,000.00
TOTAL DE CUENTAS DE RESULTADO ACREEDORAS		524,486.65
TOTAL GENERAL DE PASIVO, PATRIMONIO E INGRESOS		7,765,517.56

Cuenta Contable	Nombre de Cuenta Contable	Saldo Moneda Reporte
900.01	CUENTAS DE ORDEN DEUDORAS	11,386,679.49
900.01.01	VALORES Y BIENES PROPIOS EN PODER D	11,379,616.12
900.01.01.01	VALORES EN GARANTIA	11,379,616.12
900.01.01.01.01	GARANTIA DE CARTERA - DOCUMENTOS	11,379,616.12
900.01.04	OTRAS CUENTAS DE ORDEN DEUDORAS	7,063.37
900.01.04.04	INTERESES, COMISIONES E INGRESOS	7,063.37
900.01.04.04.01	CARTERA DE CREDITOS DE VIVIENDA	7,063.37
900.02	ACREEDORAS POR EL CONTRA	-11,386,679.49
900.02.01	ACREEDORAS POR EL CONTRA	-11,386,679.49
900.02.01.01	VALORES Y BIENES PROPIOS EN PODER D	-11,379,616.12
900.02.01.04	INTERESES EN SUSPENSO	-7,063.37
900.04	ACREEDORAS	-19,904,015.17
900.04.01	VALORES Y BIENES RECIBIDOS DE TERCE	-19,904,015.17
900.04.01.01	EN GARANTIA	-19,904,015.17
900.04.01.01.04	BIENES INMUEBLES EN GARANTIA	-19,904,015.17
900.05	DEUDORES POR EL CONTRA	19,904,015.17
900.05.01	VALORES Y BIENES RECIBIDOS DE TERCE	19,904,015.17
TOTAL DE N/N		0.00

Contador

Gerente General



FIDEICOMISO MERCANTIL CTH 9
ESTADO DE RESULTADOS

Del 01 de Enero de 2019 al 31 de Agosto de 2019

Moneda del Producto: Dólar Moneda del Reporte: Dólar

Reporte: CG_R0053
Usuario: VILLARREALA
Fecha: 24/09/2019
Página: 1 de 1
Nivel: 9

INGRESOS

Cuenta Contable	Nombre de Cuenta Contable	Saldo Moneda Reporte
4	INGRESOS	
401	INGRESOS DE ACTIVIDADES ORDINARIAS	524,486.65
401.10	INGRESOS FINANCIEROS	498,241.36
401.10.02	INTERESES FINANCIEROS	498,241.35
401.10.02.01	CARTERA DE CREDITOS DE VIVIENDA	498,241.35
401.10.02.02	CARTERA DE CREDITOS REFINANCIADA	493,524.77
401.10.02.04	INTERESES DE MORA	2,742.17
401.11	OTROS INGRESOS ORDINARIOS	1,974.41
401.11.03	OTROS	0.01
401.11.03.99	OTROS	0.01
403	OTROS INGRESOS	0.01
403.01	RECUPERACIONES DE ACTIVOS FINANCIEROS	26,245.29
403.01.02	INTERESES Y COMISIONES DE EJERCICIOS ANTERIORES	26,245.29
TOTAL DE INGRESOS		524,486.65

GASTOS

Cuenta Contable	Nombre de Cuenta Contable	Saldo Moneda Reporte
5	GASTOS	
502	GASTOS	524,486.65
502.02	GASTOS ADMINISTRATIVOS	524,486.65
502.02.20	""IMPUESTOS, CONTRIBUCIONES Y OTROS""	2,606.74
502.02.28	SUMINISTROS Y MATERIALES	250.00
502.02.29	OTROS GASTOS	63.00
502.02.29.01	HONORARIOS AUDITORIA	2,293.74
502.02.29.02	GASTOS BANCARIOS	2,150.40
502.02.29.99	OTROS GASTOS	58.59
502.03	GASTOS FINANCIEROS	84.75
502.03.01	INTERESES	521,669.92
502.03.01.01	INTERESES TITULOS EMITIDOS	451,755.18
502.03.01.01.01	INTERES CLASE A1	451,755.18
502.03.01.01.02	INTERES CLASE A2	146,058.50
502.03.01.01.03	INTERES CLASE A3	160,000.80
502.03.01.01.04	RENDIMIENTO EXTRAORDINARIO CLASE A3	62,666.40
502.03.02	COMISIONES	83,029.48
502.03.02.01	COMISIONES PAGADAS POR INTERMEDIACION DE VALORES:	1,288.84
	POR MANTENIMIENTO DE INSCRIPCION	1,288.84
502.03.03	POR PRESTACION DE SERVICIOS DE ADMINISTRACION Y MANEJO	68,625.90
502.03.03.02	AGENTE DE MANEJO	
502.03.03.04	TITULARIZACION	8,973.80
502.03.03.04.02	ADMINISTRACION DE CARTERA	53,492.10
502.03.03.04.04	AGENTE CUSTODIO	50,804.10
502.03.03.07	POR CALIFICACION DE RIESGO	2,688.00
502.04	OTROS GASTOS	6,160.00
502.04.02	OTROS	209.99
502.04.02.01	INTERESES DEVENGADOS EJERCICIOS ANTERIORES	209.99
TOTAL DE GASTOS		524,486.65
TOTAL DE INGRESOS MENOS GASTOS		0.00

Contador

Gerente General

