

**Informe a los Tenedores de los TCIMUPI 8 del FIMUPI8**  
**Información pertinente al 31 de agosto de 2018**

De conformidad con el numeral 8 del Reglamento de Gestión, correspondiente al FIMUPI8, se suministra información relevante acerca del fideicomiso.

La información presentada a continuación se encuentra expresada como un monto en dólares por cada USD 1.000 de valor nominal, es decir, que para el cálculo del valor real en dólares se debe multiplicar el factor por el valor nominal del título y dividirlo para 1.000

**i. Detalle de pagos de intereses por periodo**

**Pagado o Devengado:**

<b>Periodo : Del</b>	16-may-18	16-jun-18	16-jul-18
<b>Al</b>	16-jun-18	16-jul-18	16-ago-18
<b>Fecha de Pago de Títulos:</b>	<b>18-jun-18</b>	<b>16-jul-18</b>	<b>16-ago-18</b>
Interés ordinario devengado Clase Alpha	-	-	-
Interés ordinario corriente Clase Alpha	-	-	-
Interés ordinario devengado Clase A1	-	-	-
Interés ordinario corriente Clase A1	-	-	-
Interés ordinario devengado Clase A2	-	-	-
Interés ordinario corriente Clase A2	1,4055	1,2803	1,1466
Interés ordinario devengado Clase A3	-	-	-
Interés ordinario corriente Clase A3	6,1250	6,1250	6,1250
Interés ordinario devengado Clase A4	-	-	-
Interés ordinario corriente Clase A4	6,1667	6,1667	6,1667
Interés ordinario devengado Clase A5	-	-	-
Interés ordinario corriente Clase A5	-	-	-
Rendimiento devengado Clase A5	2.373.325,7100	2.407.711,8300	2.437.653,0800
Rendimiento pagado A5	-	-	-

**ii. Detalle de pagos de capital**

<b>Periodo : Del</b>	16-may-18	16-jun-18	16-jul-18
<b>Al</b>	16-jun-18	16-jul-18	16-ago-18
	<b>18-jun-18</b>	<b>16-jul-18</b>	<b>16-ago-18</b>
<b>Título de Deuda Clase Alpha</b>			
Factor pago Capital ordinario	-	-	-
Factor pago Capital extraordinario	-	-	-
Factor pago Capital Total	-	-	-
Factor saldo de capital	-	-	-
Saldo de capital total en USD	-	-	-
<b>Título de Deuda Clase A1</b>			
Factor pago Capital ordinario	-	-	-
Factor pago Capital extraordinario	-	-	-
Factor pago Capital Total	-	-	-
Factor saldo de capital	-	-	-
Saldo de capital total en USD	-	-	-
<b>Título de Deuda Clase A2</b>			
Factor pago Capital ordinario	19,3317	20,5004	29,4239
Factor pago Capital extraordinario	3,2600	3,6224	2,4383
Factor pago Capital Total	22,5917	24,1228	31,8622
Factor saldo de capital	231,0347	206,9119	175,0497
Saldo de capital total en USD	<b>1.871.377,35</b>	<b>1.675.982,60</b>	<b>1.417.898,85</b>
<b>Título de Deuda Clase A3</b>			
Factor pago Capital ordinario	-	-	-
Factor pago Capital extraordinario	-	-	-
Factor pago Capital Total	-	-	-
Factor saldo de capital	1.000,0000	1.000,0000	1.000,0000
Saldo de capital total en USD	<b>2.400.000,00</b>	<b>2.400.000,00</b>	<b>2.400.000,00</b>
<b>Título de Deuda Clase A4</b>			
Factor pago Capital ordinario	-	-	-
Factor pago Capital extraordinario	-	-	-
Factor pago Capital Total	-	-	-
Factor saldo de capital	1.000,0000	1.000,0000	1.000,0000
Saldo de capital total en USD	<b>2.699.000,00</b>	<b>2.699.000,00</b>	<b>2.699.000,00</b>
<b>Título de Deuda Clase A5</b>			
Factor pago Capital ordinario	-	-	-
Factor pago Capital extraordinario	-	-	-
Factor pago Capital Total	-	-	-
Factor saldo de capital	1.000,0000	1.000,0000	1.000,0000
Título de Deuda Clase A5	<b>1.000,00</b>	<b>1.000,00</b>	<b>1.000,00</b>
Total Títulos valores:	<b>\$6.971.377,35</b>	<b>\$6.775.982,60</b>	<b>\$6.517.898,85</b>

**iii. Duración títulos valores:**

	Clase Alpha	Clase A1	Clase A2	Clase A3	Clase A4	Clase A5
En años	Cancelado	Cancelado	0,37	1,32	2,73	4,33

**iv. Valores de cartera a reponer mientras se mantienen títulos en Etapa de Reposición**

	30-jun-18	31-jul-18	31-ago-18
(+) Valor a Reponer Periodo anterior	0,00	0,00	0,00
(+) Capital Amortizado por reponer	0,00	0,00	0,00
(-) Valor Repuesto	0,00	0,00	0,00
(=) Valor Pendiente de Reposición	0,00	0,00	0,00

v. Detalle de montos de Ingresos y Gastos pagados por el Agente de Manejo

Tipo de Ingreso	30-jun-18	31-jul-18	31-ago-18
Depósitos	177,63	203,62	200,57
Intereses y descuentos ganados	82.915,26	87.740,33	81.701,63
Otros ingresos	-	-	-
Otros ingresos operacionales	-	-	-
Pérdidas y ganancias	-	-	-
Utilidades financieras	-	-	-
<b>Total Ingresos</b>	<b>\$83.092,89</b>	<b>\$87.943,95</b>	<b>\$81.902,20</b>

Tipo de Gasto	30-jun-18	31-jul-18	31-ago-18
Comisiones Administración de Cartera	6.443,60	6.327,36	6.160,53
Comisiones Agente de Bolsa	-	-	-
Comisiones Agente de Custodia	653,33	653,33	653,33
Comisiones Casa de Valores	-	-	-
Comisiones Varias	-	-	-
Depreciaciones	-	-	-
Honorarios profesionales	3.593,33	3.593,33	3.593,33
Impuestos, contribuciones y multas	250,00	1.340,83	-
Intereses causados	71.810,58	75.595,21	69.905,36
Otros Gastos	15,25	376,81	15,76
Otros intereses	-	-	-
Pérdidas financieras	-	-	-
Servicios varios	326,80	57,08	1.573,89
<b>Total Gastos Causados</b>	<b>\$83.092,89</b>	<b>\$87.943,95</b>	<b>\$81.902,20</b>

vi. Detalle del Saldo insoluto de los Créditos Hipotecarios al último día del mes

	30-jun-18	31-jul-18	31-ago-18
Cartera por Vencer	7.996.216,07	7.778.772,79	7.692.563,79
Cartera que no devenga intereses	886.038,03	871.079,15	783.423,85
Cartera vencida	156.835,96	150.904,68	147.013,45
<b>Total Cartera de Créditos</b>	<b>\$9.039.090,06</b>	<b>\$8.800.756,62</b>	<b>\$8.623.001,09</b>
Precio en compra de cartera(Saldo contable por Amortizar)**	-	-	-

\*\*Valor ajustado por aplicación de las NIFFs

vii. Valor de la Tasa Promedio Ponderada (TPP) respecto al Saldo insoluto de los Créditos Hipotecarios

Periodo de Cálculo	30-jun-18	31-jul-18	31-ago-18
TPP	10,78%	10,78%	10,78%
	<b>16-jul-18</b>	<b>16-ago-18</b>	<b>16-sep-18</b>
	<b>16-ago-18</b>	<b>16-sep-18</b>	<b>16-oct-18</b>
<b>Aplicable a los títulos</b>	<b>TPP (*)</b>		
Títulos de Deuda Clase Alpha	0,00%	Cancelado	Cancelado
Títulos de Deuda Clase A1	4,94%	Cancelado	Cancelado
Títulos de Deuda Clase A2	4,13%	6,65%	6,65%
Títulos de Deuda Clase A3	3,43%	7,35%	7,35%
Títulos de Deuda Clase A4	3,38%	7,40%	7,40%
Títulos de Deuda Clase A5	0,00%	0,00%	0,00%

viii. Información adicional

	30-jun-18	31-jul-18	31-ago-18
Pagos anticipados parciales de los créditos hipotecarios	49.000,00	7.600,00	34.000,00
Precancelaciones de los créditos hipotecarios	11.065,92	116.381,56	30.675,09

ix. Información consolidada sobre los compradores de los documentos

	Saldo Actual	Porcentaje
Sistema Financiero	6.517.898,85	100,00%
Instituciones del Sector Público	-	0,00%
Fondos de Inversión	-	0,00%
Demas Personas Jurídicas	-	0,00%
Personas Naturales	-	0,00%
<b>Total</b>	<b>6.517.898,85</b>	<b>100,00%</b>

x. Evolución interés por clase versus tasas de mercado

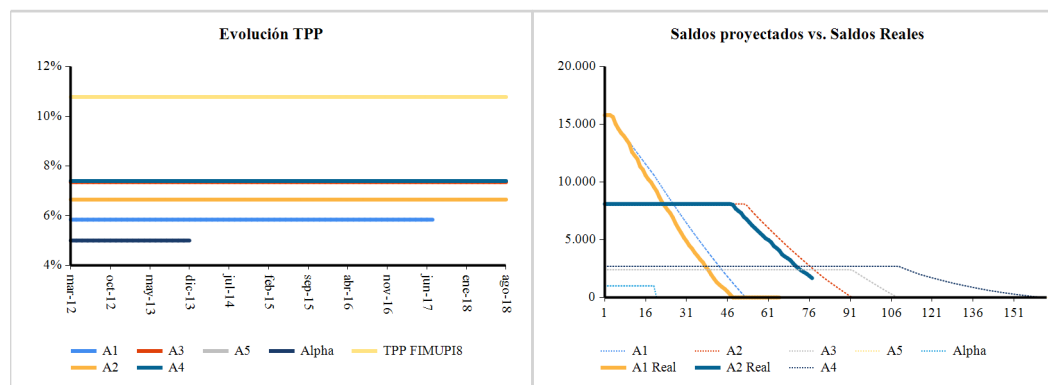

ANEFI SA ADMINISTRADORA DE FONDOS Y FIDEICOMISOS  
en calidad de Agente de Manejo del Fideicomiso TCIMUPI 8