

Informe a los Tenedores de los PCH-TH2 del FIMEPCH2
Información pertinente al 30 de noviembre de 2016

De conformidad con el numeral 8 del Reglamento de Gestión, correspondiente al FIMEPCH2, se suministra información relevante acerca del fideicomiso.

La información presentada a continuación se encuentra expresada como un monto en dólares por cada USD 1.000 de valor nominal, es decir, que para el cálculo del valor real en dólares se debe multiplicar el factor por el valor nominal del título y dividirlo para 1.000

i. Detalle de pagos de intereses por periodo

Pagado o Devengado:

Periodo : Del	16-ago-16	16-sep-16	16-oct-16
Al	16-sep-16	16-oct-16	16-nov-16
Fecha de Pago de Títulos:	16-sep-16	17-oct-16	16-nov-16
Interés ordinario devengado Clase A1(10-18)	-	-	-
Interés ordinario corriente Clase A1(10-18)	-	-	-
Interés ordinario devengado Clase A1(8-17)	-	-	-
Interés ordinario corriente Clase A1(8-17)	-	-	-
Interés ordinario devengado Clase A2	-	-	-
Interés ordinario corriente Clase A2	6,0045	5,6501	5,3659
Interés ordinario devengado Clase A3	-	-	-
Interés ordinario corriente Clase A3	6,6083	6,6083	6,6083
Interés ordinario devengado Clase A4	-	-	-
Interés ordinario corriente Clase A4	6,9750	6,9750	6,9750
Rendimiento devengado Clase A5	5.147,2634	5.212,9766	5.282,3776
Rendimiento pagado A5	-	-	-

*Estos son valores en miles de dolares.

ii. Detalle de pagos de capital

Periodo : Del	01-ago-16	01-sep-16	01-oct-16
Al	31-ago-16	30-sep-16	31-oct-16
	16-sep-16	17-oct-16	16-nov-16
Título de Deuda Clase A1(10-18)			
Factor pago Capital ordinario	-	-	-
Factor pago Capital extraordinario	-	-	-
Factor pago Capital Total	-	-	-
Factor saldo de capital	-	-	-
Saldo de capital total en USD	-	-	-
Título de Deuda Clase A1(8-17)			
Factor pago Capital ordinario	-	-	-
Factor pago Capital extraordinario	-	-	-
Factor pago Capital Total	-	-	-
Factor saldo de capital	-	-	-
Saldo de capital total en USD	-	-	-
Título de Deuda Clase A2			
Factor pago Capital ordinario	51,9119	42,0390	30,3827
Factor pago Capital extraordinario	6,0316	4,4179	3,7737
Factor pago Capital Total	57,9435	46,4569	34,1564
Factor saldo de capital	923,7215	877,2646	843,1082
Saldo de capital total en USD	18.602.826,88	17.667.231,13	16.979.355,55
Título de Deuda Clase A3			
Factor pago Capital ordinario	-	-	-
Factor pago Capital extraordinario	-	-	-
Factor pago Capital Total	-	-	-
Factor saldo de capital	1.000,0000	1.000,0000	1.000,0000
Saldo de capital total en USD	7.323.000,00	7.323.000,00	7.323.000,00
Título de Deuda Clase A4			
Factor pago Capital ordinario	-	-	-
Factor pago Capital extraordinario	-	-	-
Factor pago Capital Total	-	-	-
Factor saldo de capital	1.000,0000	1.000,0000	1.000,0000
Saldo de capital total en USD	7.322.000,00	7.322.000,00	7.322.000,00
Título de Deuda Clase A5			
Título de Deuda Clase A5	1.000,00	1.000,00	1.000,00
Total Títulos valores:	\$33.248.826,88	\$32.313.231,13	\$31.625.355,55

iii. Duración títulos valores:

	Clase A1 (08-17)	Clase A1 (10-18)	Clase A2	Clase A3	Clase A4	Clase A5
En años	Cancelado	Cancelado	1,01	2,53	3,60	5,33

iv. Valores de cartera a reponer mientras se mantienen títulos en Etapa de Reposición

	30-sep-16	31-oct-16	30-nov-16
(+) Valor a Reponer Periodo anterior	0,00	0,00	0,00
(+) Capital Amortizado por reponer	0,00	0,00	0,00
(-) Valor Repuesto	0,00	0,00	0,00
(=) Valor Pendiente de Reposición	0,00	0,00	0,00

v. Detalle de montos de Ingresos y Gastos pagados por el Agente de Manejo

Tipo de Ingreso	30-sep-16	31-oct-16	30-nov-16
Depósitos	-	-	-
Intereses y descuentos ganados	331.514,14	325.692,94	318.304,81
Otros ingresos	-	-	-
Otros ingresos operacionales	-	-	-
Pérdidas y ganancias	-	-	-
Utilidades financieras	-	-	-
Total Ingresos	\$331.514,14	\$325.692,94	\$318.304,81

Tipo de Gasto	30-sep-16	31-oct-16	30-nov-16
Comisiones Administración de Cartera	31.141,49	30.435,98	29.926,08
Comisiones Agente de Bolsa	-	-	-
Comisiones Agente de Custodia	-	427,50	427,50
Comisiones Casa de Valores	-	-	-
Comisiones Varias	-	-	-
Depreciaciones	16,80	16,80	16,80
Honorarios profesionales	5.367,50	4.940,00	4.940,00
Impuestos, contribuciones y multas	-	-	-
Intereses causados	282.770,90	279.981,54	268.980,61
Otros Gastos	11,45	10,12	1.818,82
Otros intereses	-	-	-
Pérdidas financieras	12.206,00	9.881,00	12.195,00
Servicios varios	-	-	-
Total Gastos Causados	\$331.514,14	\$325.692,94	\$318.304,81

vi. Detalle del Saldo insoluto de los Créditos Hipotecarios al último día del mes

	30-sep-16	31-oct-16	30-nov-16
Cartera por Vencer	35.921.997,00	35.325.998,58	34.557.964,54
Cartera que no devenga intereses	569.285,97	550.035,77	484.675,52
Cartera vencida	31.888,23	35.259,58	34.420,79
Total Cartera de Créditos	\$36.523.171,20	\$35.911.293,93	\$35.077.060,85
Precio en compra de cartera(Saldo contable por Amortizar)**	\$529.232,00	\$519.351,00	\$507.156,00

**Valor ajustado por aplicación de las NIFFs

vii. Valor de la Tasa Promedio Ponderada (TPP) respecto al Saldo insoluto de los Créditos Hipotecarios

Periodo de Cálculo	30-sep-16	31-oct-16	30-nov-16
TPP	10,76%	10,75%	10,75%
Valida para el periodo	16-oct-16	16-nov-16	16-dic-16
	16-nov-16	16-dic-16	16-ene-17
Aplicable a los títulos	TPP (-)		
Títulos de Deuda Clase A1	4,28%	Cancelado	Cancelado
Títulos de Deuda Clase A2	3,42%	7,34%	7,33%
Títulos de Deuda Clase A3	2,83%	7,93%	7,92%
Títulos de Deuda Clase A4	2,39%	8,37%	8,36%
Títulos de Deuda Clase A5	0,00%	0,00%	0,00%

viii. Información adicional

	30-sep-16	31-oct-16	30-nov-16
Pagos anticipados parciales de los créditos hipotecarios	49.287,48	-	69.352,90
Precancelaciones de los créditos hipotecarios	70.882,44	34.891,00	89.602,35

ix. Información consolidada sobre los compradores de los documentos

	Saldo Actual	Porcentaje
Sistema Financiero	30.580.744,58	96,70%
Instituciones del Sector Público	-	0,00%
Fondos de Inversión	-	0,00%
Demas Personas Jurídicas	1.044.610,97	3,30%
Personas Naturales	-	0,00%
Total	31.625.355,55	100,00%

x. Evolución interés por clase versus tasas de mercado

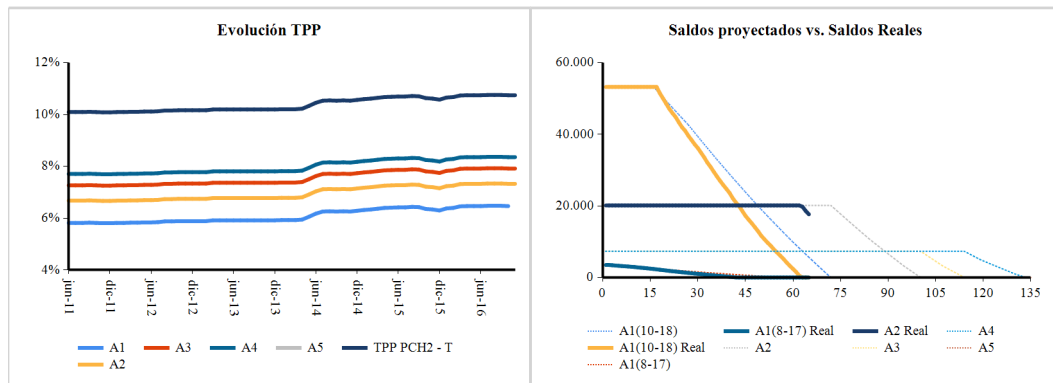

ANEFI SA ADMINISTRADORA DE FONDOS Y FIDEICOMISOS
en calidad de Agente de Manejo del Fideicomiso PCH-TH2