

Informe a los Tenedores de los TCIMUPI 8 del FIMUPI8
Información pertinente al 30 de noviembre de 2016

De conformidad con el numeral 8 del Reglamento de Gestión, correspondiente al FIMUPI8, se suministra información relevante acerca del fideicomiso.

La información presentada a continuación se encuentra expresada como un monto en dólares por cada USD 1.000 de valor nominal, es decir, que para el cálculo del valor real en dólares se debe multiplicar el factor por el valor nominal del título y dividirlo para 1.000

i. Detalle de pagos de intereses por periodo
Pagado o Devengado:

Periodo : Del	16-ago-16	16-sep-16	16-oct-16
Al	16-sep-16	16-oct-16	16-nov-16
Fecha de Pago de Títulos:	16-sep-16	17-oct-16	16-nov-16
Interés ordinario devengado Clase Alpha	-	-	-
Interés ordinario corriente Clase Alpha	-	-	-
Interés ordinario devengado Clase A1	-	-	-
Interés ordinario corriente Clase A1	-	-	-
Interés ordinario devengado Clase A2	-	-	-
Interés ordinario corriente Clase A2	4,4554	4,2743	4,1226
Interés ordinario devengado Clase A3	-	-	-
Interés ordinario corriente Clase A3	6,1250	6,1250	6,1250
Interés ordinario devengado Clase A4	-	-	-
Interés ordinario corriente Clase A4	6,1667	6,1667	6,1667
Rendimiento devengado Clase A5	1.670,7551	1.697,0353	1.734,4990
Rendimiento pagado A5	-	-	-

*Estos son valores en miles de dolares.

ii. Detalle de pagos de capital

Periodo : Del	01-ago-16	01-sep-16	01-oct-16
Al	31-ago-16	30-sep-16	31-oct-16
	16-sep-16	17-oct-16	16-nov-16
Título de Deuda Clase Alpha			
Factor pago Capital ordinario	-	-	-
Factor pago Capital extraordinario	-	-	-
Factor pago Capital Total	-	-	-
Factor saldo de capital	-	-	-
Saldo de capital total en USD	-	-	-
Título de Deuda Clase A1			
Factor pago Capital ordinario	-	-	-
Factor pago Capital extraordinario	-	-	-
Factor pago Capital Total	-	-	-
Factor saldo de capital	-	-	-
Saldo de capital total en USD	-	-	-
Título de Deuda Clase A2			
Factor pago Capital ordinario	28,2932	24,1650	24,1184
Factor pago Capital extraordinario	4,3826	3,2141	4,0229
Factor pago Capital Total	32,6758	27,3791	28,1413
Factor saldo de capital	771,3067	743,9276	715,7863
Saldo de capital total en USD	6.247.583,05	6.025.812,25	5.797.867,70
Título de Deuda Clase A3			
Factor pago Capital ordinario	-	-	-
Factor pago Capital extraordinario	-	-	-
Factor pago Capital Total	-	-	-
Factor saldo de capital	1.000,0000	1.000,0000	1.000,0000
Saldo de capital total en USD	2.400.000,00	2.400.000,00	2.400.000,00
Título de Deuda Clase A4			
Factor pago Capital ordinario	-	-	-
Factor pago Capital extraordinario	-	-	-
Factor pago Capital Total	-	-	-
Factor saldo de capital	1.000,0000	1.000,0000	1.000,0000
Saldo de capital total en USD	2.699.000,00	2.699.000,00	2.699.000,00
Título de Deuda Clase A5			
Título de Deuda Clase A5	1.000,00	1.000,00	1.000,00
Total Títulos valores:	\$11.347.583,05	\$11.125.812,25	\$10.897.867,70

iii. Duración títulos valores:

	Clase Alpha	Clase A1	Clase A2	Clase A3	Clase A4	Clase A5
En años	Cancelado	Cancelado	1,11	2,73	3,89	5,80

iv. Valores de cartera a reponer mientras se mantienen títulos en Etapa de Reposición

	30-sep-16	31-oct-16	30-nov-16
(+) Valor a Reponer Periodo anterior	0,00	0,00	0,00
(+) Capital Amortizado por reponer	0,00	0,00	0,00
(-) Valor Repuesto	0,00	0,00	0,00
(=) Valor Pendiente de Reposición	0,00	0,00	0,00

v. Detalle de montos de Ingresos y Gastos pagados por el Agente de Manejo

Tipo de Ingreso	30-sep-16	31-oct-16	30-nov-16
Depósitos	245,08	223,70	218,03
Intereses y descuentos ganados	106.323,57	117.678,73	102.609,35
Otros ingresos	-	-	-
Otros ingresos operacionales	-	-	0,01
Pérdidas y ganancias	-	-	-
Utilidades financieras	-	-	-
Total Ingresos	\$106.568,65	\$117.902,43	\$102.827,39

Tipo de Gasto	30-sep-16	31-oct-16	30-nov-16
Comisiones Administración de Cartera	9.213,05	9.073,59	8.934,40
Comisiones Agente de Bolsa	-	-	-
Comisiones Agente de Custodia	-	665,00	665,00
Comisiones Casa de Valores	-	-	-
Comisiones Varias	-	-	-
Depreciaciones	-	-	-
Honorarios profesionales	4.322,50	3.657,50	3.657,50
Impuestos, contribuciones y multas	-	-	-
Intereses causados	93.028,24	102.855,97	87.762,61
Otros Gastos	4,86	17,02	1.579,98
Otros intereses	-	-	-
Pérdidas financieras	-	-	-
Servicios varios	-	1.633,35	227,90
Total Gastos Causados	\$106.568,65	\$117.902,43	\$102.827,39

vi. Detalle del Saldo insoluto de los Créditos Hipotecarios al último día del mes

	30-sep-16	31-oct-16	30-nov-16
Cartera por Vencer	10.915.959,91	10.821.281,11	10.419.584,84
Cartera que no devenga intereses	1.670.403,15	1.565.211,73	1.770.811,48
Cartera vencida	148.494,91	153.006,19	153.562,58
Total Cartera de Créditos	\$12.734.857,97	\$12.539.499,03	\$12.343.958,90
Precio en compra de cartera(Saldo contable por Amortizar)**	-	-	-

**Valor ajustado por aplicación de las NIFFs

vii. Valor de la Tasa Promedio Ponderada (TPP) respecto al Saldo insoluto de los Créditos Hipotecarios

Periodo de Cálculo	30-sep-16	31-oct-16	30-nov-16
TPP	10,78%	10,78%	10,78%
Valida para el periodo	16-oct-16	16-nov-16	16-dic-16
	16-nov-16	16-dic-16	16-ene-17
Aplicable a los títulos	TPP (*)		
Títulos de Deuda Clase Alpha	0,00%	Cancelado	Cancelado
Títulos de Deuda Clase A1	4,94%	Cancelado	Cancelado
Títulos de Deuda Clase A2	4,13%	6,65%	6,65%
Títulos de Deuda Clase A3	3,43%	7,35%	7,35%
Títulos de Deuda Clase A4	3,38%	7,40%	7,40%
Títulos de Deuda Clase A5	0,00%	0,00%	0,00%

viii. Información adicional

	30-sep-16	31-oct-16	30-nov-16
Pagos anticipados parciales de los créditos hipotecarios	12.366,00	27.500,00	9.000,20
Precancelaciones de los créditos hipotecarios	68.704,35	55.284,29	70.438,63

ix. Información consolidada sobre los compradores de los documentos

	Saldo Actual	Porcentaje
Sistema Financiero	10.897.867,70	100,00%
Instituciones del Sector Público	-	0,00%
Fondos de Inversión	-	0,00%
Demas Personas Jurídicas	-	0,00%
Personas Naturales	-	0,00%
Total	10.897.867,70	100,00%

x. Evolución interés por clase versus tasas de mercado

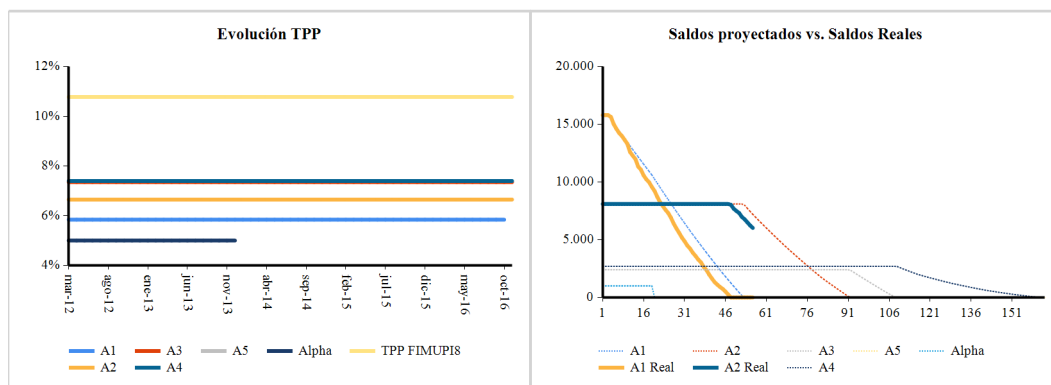

ANEFI SA ADMINISTRADORA DE FONDOS Y FIDEICOMISOS
en calidad de Agente de Manejo del Fideicomiso TCIMUPI 8