

**Informe a los Tenedores de los TCIMUPI 10 del FIMUPI10**  
**Información pertinente al 31 de agosto de 2017**

De conformidad con el numeral 8 del Reglamento de Gestión, correspondiente al FIMUPI10, se suministra información relevante acerca del fideicomiso.

La información presentada a continuación se encuentra expresada como un monto en dólares por cada USD 1.000 de valor nominal, es decir, que para el cálculo del valor real en dólares se debe multiplicar el factor por el valor nominal del título y dividirlo para 1.000

**i. Detalle de pagos de intereses por periodo**

**Pagado o Devengado:**

<b>Periodo : Del</b>	<b>01-jun-17</b>	<b>01-jul-17</b>	<b>01-ago-17</b>
<b>Al</b>	<b>30-jun-17</b>	<b>31-jul-17</b>	<b>31-ago-17</b>
<b>Fecha de Pago de Títulos:</b>	<b>03-jul-17</b>	<b>01-ago-17</b>	<b>01-sep-17</b>
Interés ordinario devengado Clase Alpha	-	-	-
Interés ordinario corriente Clase Alpha	-	-	-
Interés ordinario devengado Clase A1	-	-	-
Interés ordinario corriente Clase A1	1,3517	1,2441	1,1548
Interés ordinario devengado Clase A2	-	-	-
Interés ordinario corriente Clase A2	5,5417	5,5417	5,5417
Interés ordinario devengado Clase A3	-	-	-
Interés ordinario corriente Clase A3	6,1250	6,1250	6,1250
Interés ordinario devengado Clase A4	-	-	-
Interés ordinario corriente Clase A4	6,2500	6,2500	6,2500
Interés ordinario devengado Clase A5	-	-	-
Interés ordinario corriente Clase A5	-	-	-
Rendimiento devengado Clase A5	1.731.814,1300	1.809.351,1100	1.907.076,9000
Rendimiento pagado A5	-	-	-

**ii. Detalle de pagos de capital**

<b>Periodo : Del</b>	<b>01-jun-17</b>	<b>01-jul-17</b>	<b>01-ago-17</b>
<b>Al</b>	<b>30-jun-17</b>	<b>31-jul-17</b>	<b>31-ago-17</b>
	<b>03-jul-17</b>	<b>01-ago-17</b>	<b>01-sep-17</b>
<b>Título de Deuda Clase Alpha</b>			
Factor pago Capital ordinario	-	-	-
Factor pago Capital extraordinario	-	-	-
Factor pago Capital Total	-	-	-
Factor saldo de capital	-	-	-
Saldo de capital total en USD	-	-	-
<b>Título de Deuda Clase A1</b>			
Factor pago Capital ordinario	19,0361	15,6508	21,3895
Factor pago Capital extraordinario	3,0842	2,6869	2,7851
Factor pago Capital Total	22,1203	18,3377	24,1746
Factor saldo de capital	255,6287	237,2910	213,1164
Saldo de capital total en USD	<b>6.569.657,59</b>	<b>6.098.378,70</b>	<b>5.477.091,48</b>
<b>Título de Deuda Clase A2</b>			
Factor pago Capital ordinario	-	-	-
Factor pago Capital extraordinario	-	-	-
Factor pago Capital Total	-	-	-
Factor saldo de capital	1.000,0000	1.000,0000	1.000,0000
Saldo de capital total en USD	<b>14.135.000,00</b>	<b>14.135.000,00</b>	<b>14.135.000,00</b>
<b>Título de Deuda Clase A3</b>			
Factor pago Capital ordinario	-	-	-
Factor pago Capital extraordinario	-	-	-
Factor pago Capital Total	-	-	-
Factor saldo de capital	1.000,0000	1.000,0000	1.000,0000
Saldo de capital total en USD	<b>4.000.000,00</b>	<b>4.000.000,00</b>	<b>4.000.000,00</b>
<b>Título de Deuda Clase A4</b>			
Factor pago Capital ordinario	-	-	-
Factor pago Capital extraordinario	-	-	-
Factor pago Capital Total	-	-	-
Factor saldo de capital	1.000,0000	1.000,0000	1.000,0000
Saldo de capital total en USD	<b>4.499.000,00</b>	<b>4.499.000,00</b>	<b>4.499.000,00</b>
<b>Título de Deuda Clase A5</b>			
Título de Deuda Clase A5	<b>1.000,00</b>	<b>1.000,00</b>	<b>1.000,00</b>
Total Títulos valores:	<b>\$29.204.657,59</b>	<b>\$28.733.378,70</b>	<b>\$28.112.091,48</b>

**iii. Duración títulos valores:**

	<b>Alpha</b>	<b>Clase A1</b>	<b>Clase A2</b>	<b>Clase A3</b>	<b>Clase A4</b>	<b>Clase A5</b>
En años	Cancelado	0,52	2,33	4,24	5,35	8,08

**iv. Valores de cartera a reponer mientras se mantienen títulos en Etapa de Reposición**

	<b>30-jun-17</b>	<b>31-jul-17</b>	<b>31-ago-17</b>
(+) Valor a Reponer Periodo anterior	0,00	0,00	0,00
(+) Capital Amortizado por reponer	0,00	0,00	0,00
(-) Valor Repuesto	0,00	0,00	0,00
(=) Valor Pendiente de Reposición	0,00	0,00	0,00

v. Detalle de montos de Ingresos y Gastos pagados por el Agente de Manejo

Tipo de Ingreso	30-jun-17	31-jul-17	31-ago-17
Depósitos	726,83	772,24	851,31
Intereses y descuentos ganados	258.057,19	267.471,17	283.982,61
Otros ingresos	-	-	-
Otros ingresos operacionales	0,01	0,03	-
Pérdidas y ganancias	-	-	-
Utilidades financieras	-	-	-
<b>Total Ingresos</b>	<b>\$258.784,03</b>	<b>\$268.243,44</b>	<b>\$284.833,92</b>
Tipo de Gasto	30-jun-17	31-jul-17	31-ago-17
Comisiones Administración de Cartera	21.455,02	21.173,47	20.788,67
Comisiones Agente de Bolsa	-	-	-
Comisiones Agente de Custodia	746,67	746,67	746,67
Comisiones Casa de Valores	-	-	-
Comisiones Varias	-	-	-
Depreciaciones	-	-	-
Honorarios profesionales	4.563,74	4.488,41	4.430,81
Impuestos, contribuciones y multas	-	-	-
Intereses causados	231.880,51	240.461,03	258.354,83
Otros Gastos	21,41	1.248,59	129,28
Otros intereses	-	-	-
Pérdidas financieras	-	-	-
Servicios varios	116,68	125,27	383,66
<b>Total Gastos Causados</b>	<b>\$258.784,03</b>	<b>\$268.243,44</b>	<b>\$284.833,92</b>

vi. Detalle del Saldo insoluto de los Créditos Hipotecarios al último día del mes

	30-jun-17	31-jul-17	31-ago-17
Cartera por Vencer	26.516.820,06	26.071.726,08	25.791.167,64
Cartera que no devenga intereses	3.568.956,00	3.459.980,54	3.220.074,99
Cartera vencida	162.033,82	166.393,39	168.524,42
<b>Total Cartera de Créditos</b>	<b>\$30.247.809,88</b>	<b>\$29.698.100,01</b>	<b>\$29.179.767,05</b>
Precio en compra de cartera(Saldo contable por Amortizar)**	-	-	-

\*\*Valor ajustado por aplicación de las NIFFs

vii. Valor de la Tasa Promedio Ponderada (TPP) respecto al Saldo insoluto de los Créditos Hipotecarios

Periodo de Cálculo	30-jun-17	31-jul-17	31-ago-17
TPP	10,78%	10,78%	10,78%
	01-ago-17	01-sep-17	01-oct-17
	31-ago-17	30-sep-17	31-oct-17
Aplicable a los títulos	TPP (*)		
Títulos de Deuda Clase Alpha	0,00%	Cancelado	Cancelado
Títulos de Deuda Clase A1	4,94%	5,84%	5,84%
Títulos de Deuda Clase A2	4,13%	6,65%	6,65%
Títulos de Deuda Clase A3	3,43%	7,35%	7,35%
Títulos de Deuda Clase A4	3,28%	7,50%	7,50%
Títulos de Deuda Clase A5	0,00%	0,00%	0,00%

viii. Información adicional

	30-jun-17	31-jul-17	31-ago-17
Pagos anticipados parciales de los créditos hipotecarios	87.800,00	28.304,00	101.324,45
Precancelaciones de los créditos hipotecarios	96.736,93	292.108,98	195.045,26

ix. Información consolidada sobre los compradores de los documentos

	Saldo Actual	Porcentaje
Sistema Financiero	28.005.533,28	99,62%
Instituciones del Sector Público	-	0,00%
Fondos de Inversión	-	0,00%
Demas Personas Jurídicas	106.558,20	0,38%
Personas Naturales	-	0,00%
<b>Total</b>	<b>28.112.091,48</b>	<b>100,00%</b>

x. Evolución interés por clase versus tasas de mercado

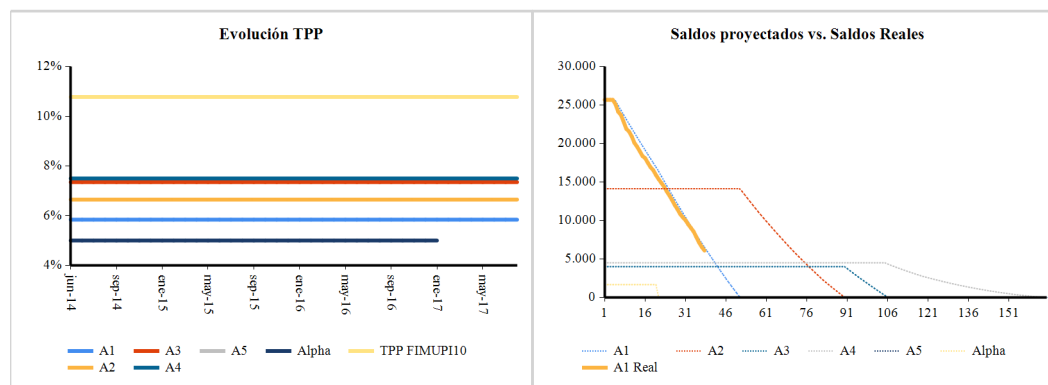

ANEFI SA ADMINISTRADORA DE FONDOS Y FIDEICOMISOS  
en calidad de Agente de Manejo del Fideicomiso TCIMUPI 10