

Informe a los Tenedores de los VACBLOJA 1 del BLOJATH1
Información pertinente al 31 de mayo de 2017

De conformidad con el numeral 8 del Reglamento de Gestión, correspondiente al BLOJATH1, se suministra información relevante acerca del fideicomiso.

La información presentada a continuación se encuentra expresada como un monto en dólares por cada USD 1.000 de valor nominal, es decir, que para el cálculo del valor real en dólares se debe multiplicar el factor por el valor nominal del título y dividirlo para 1.000

i. Detalle de pagos de intereses por periodo

Pagado o Devengado:

Periodo : Del	01-mar-17	01-abr-17	01-may-17
	31-mar-17	30-abr-17	31-may-17
Fecha de Pago de Títulos:	03-abr-17	02-may-17	01-jun-17
Interés ordinario devengado Clase Alpha	-	-	-
Interés ordinario corriente Clase Alpha	-	-	-
Interés ordinario devengado Clase A1	-	-	-
Interés ordinario corriente Clase A1	-	-	-
Interés ordinario devengado Clase A2	-	-	-
Interés ordinario corriente Clase A2	4,2859	4,0085	3,7845
Interés ordinario devengado Clase A3	-	-	-
Interés ordinario corriente Clase A3	5,9167	5,9167	5,9167
Interés ordinario devengado Clase A4	-	-	-
Interés ordinario corriente Clase A4	6,1667	6,1667	6,1667
Interés ordinario devengado Clase A5	-	-	-
Interés ordinario corriente Clase A5	-	-	-
Rendimiento devengado Clase A5	757.006,6300	766.041,3300	779.577,0600
Rendimiento pagado A5	-	-	-

ii. Detalle de pagos de capital

Periodo : Del	01-mar-17	01-abr-17	01-may-17
	31-mar-17	30-abr-17	31-may-17
Fecha de Pago de Títulos:	03-abr-17	02-may-17	01-jun-17
Título de Deuda Clase Alpha			
Factor pago Capital ordinario	-	-	-
Factor pago Capital extraordinario	-	-	-
Factor pago Capital Total	-	-	-
Factor saldo de capital	-	-	-
Saldo de capital total en USD	-	-	-
Título de Deuda Clase A1			
Factor pago Capital ordinario	-	-	-
Factor pago Capital extraordinario	-	-	-
Factor pago Capital Total	-	-	-
Factor saldo de capital	-	-	-
Saldo de capital total en USD	-	-	-
Título de Deuda Clase A2			
Factor pago Capital ordinario	47,8463	38,5140	28,5426
Factor pago Capital extraordinario	4,1693	3,4789	2,6769
Factor pago Capital Total	52,0156	41,9929	31,2195
Factor saldo de capital	751,5859	709,5930	678,3735
Saldo de capital total en USD	3.017.617,39	2.849.015,90	2.723.669,61
Título de Deuda Clase A3			
Factor pago Capital ordinario	-	-	-
Factor pago Capital extraordinario	-	-	-
Factor pago Capital Total	-	-	-
Factor saldo de capital	1.000,0000	1.000,0000	1.000,0000
Saldo de capital total en USD	1.640.000,00	1.640.000,00	1.640.000,00
Título de Deuda Clase A4			
Factor pago Capital ordinario	-	-	-
Factor pago Capital extraordinario	-	-	-
Factor pago Capital Total	-	-	-
Factor saldo de capital	1.000,0000	1.000,0000	1.000,0000
Saldo de capital total en USD	1.230.000,00	1.230.000,00	1.230.000,00
Título de Deuda Clase A5			
Título de Deuda Clase A5	1.000,00	1.000,00	1.000,00
Total Títulos valores:	\$5.888.617,39	\$5.720.015,90	\$5.594.669,61

iii. Duración títulos valores:

	Clase Alpha	Clase A1	Clase A2	Clase A3	Clase A4	Clase A5
En años	Cancelado	Cancelado	0,76	2,19	3,65	5,58

iv. Valores de cartera a reponer mientras se mantienen títulos en Etapa de Reposición

	31-mar-17	30-abr-17	31-may-17
(+) Valor a Reponer Periodo anterior	0,00	0,00	0,00
(+) Capital Amortizado por reponer	0,00	0,00	0,00
(-) Valor Repuesto	0,00	0,00	0,00
(=) Valor Pendiente de Reposición	0,00	0,00	0,00

v. Detalle de montos de Ingresos y Gastos pagados por el Agente de Manejo

Tipo de Ingreso	31-mar-17	30-abr-17	31-may-17
Depósitos	-	-	-
Intereses y descuentos ganados	60.667,12	53.979,81	55.895,95
Otros ingresos	-	-	-
Otros ingresos operacionales	0,01	0,01	-
Pérdidas y ganancias	-	-	-
Utilidades financieras	-	-	-
Total Ingresos	\$60.667,13	\$53.979,82	\$55.895,95

Tipo de Gasto	31-mar-17	30-abr-17	31-may-17
Comisiones Administración de Cartera	4.697,81	4.587,65	4.505,99
Comisiones Agente de Bolsa	-	-	-
Comisiones Agente de Custodia	-	-	-
Comisiones Casa de Valores	-	-	-
Comisiones Varias	-	-	-
Depreciaciones	-	-	-
Honorarios profesionales	4.940,00	4.940,00	4.940,00
Impuestos, contribuciones y multas	-	1.094,67	250,00
Intereses causados	51.021,03	42.417,26	46.018,93
Otros Gastos	8,29	813,61	31,40
Otros intereses	-	-	-
Pérdidas financieras	-	-	-
Servicios varios	-	126,63	149,63
Total Gastos Causados	\$60.667,13	\$53.979,82	\$55.895,95

vi. Detalle del Saldo insoluto de los Créditos Hipotecarios al último día del mes

	31-mar-17	30-abr-17	31-may-17
Cartera por Vencer	5.895.784,34	5.758.812,83	5.590.271,74
Cartera que no devenga intereses	213.566,92	235.380,46	242.809,22
Cartera vencida	329.441,73	330.000,95	328.062,57
Total Cartera de Créditos	\$6.438.792,99	\$6.324.194,24	\$6.161.143,53
Precio en compra de cartera(Saldo contable por Amortizar)**	-	-	-

**Valor ajustado por aplicación de las NIIFs

vii. Valor de la Tasa Promedio Ponderada (TPP) respecto al Saldo insoluto de los Créditos Hipotecarios

Periodo de Cálculo	31-mar-17	30-abr-17	31-may-17
TPP	10,78%	10,78%	10,78%
	01-may-17	01-jun-17	01-jul-17
	31-may-17	30-jun-17	31-jul-17
Aplicable a los títulos	TPP (*)		
Títulos de Deuda Clase Alpha	0,00%	Cancelado	Cancelado
Títulos de Deuda Clase A1	5,03%	Cancelado	Cancelado
Títulos de Deuda Clase A2	4,38%	6,40%	6,40%
Títulos de Deuda Clase A3	3,68%	7,10%	7,10%
Títulos de Deuda Clase A4	3,38%	7,40%	7,40%
Títulos de Deuda Clase A5	0,00%	0,00%	0,00%

viii. Información adicional

	31-mar-17	30-abr-17	31-may-17
Pagos anticipados parciales de los créditos hipotecarios	26.453,77	7.340,05	5.011,37
Precancelaciones de los créditos hipotecarios	19.310,42	7.006,59	7.442,17

ix. Información consolidada sobre los compradores de los documentos

	Saldo Actual	Porcentaje
Sistema Financiero	5.394.669,60	96,43%
Instituciones del Sector Público	-	0,00%
Fondos de Inversión	-	0,00%
Demas Personas Jurídicas	200.000,00	3,57%
Personas Naturales	-	0,00%
Total	5.594.669,60	100,00%

x. Evolución interés por clase versus tasas de mercado

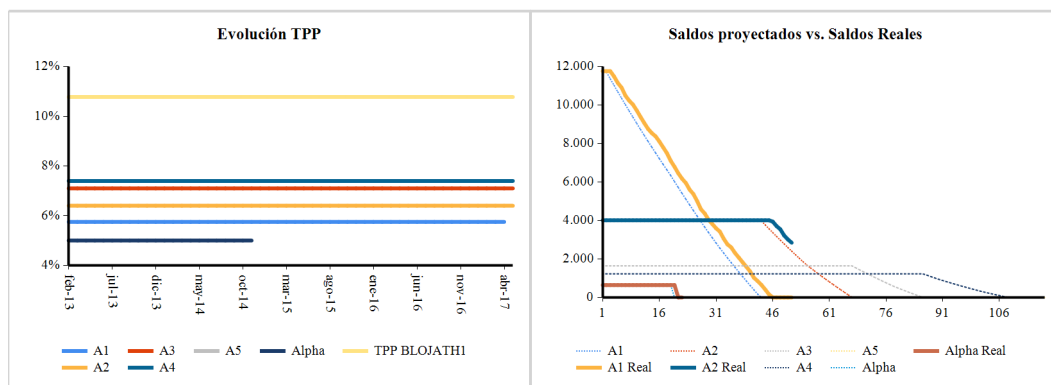

ANEFI SA ADMINISTRADORA DE FONDOS Y FIDEICOMISOS
en calidad de Agente de Manejo del Fideicomiso VACBLOJA 1